横浜にぎわい座

ご利用の手引き

円滑に

ご利用いただくための

大切な資料です。

事前に必ずお読みください。

2026 年4月1日改訂

― 目次 ―

１　概要　３
(1)　開館時間　３
(2)　休館日　３
(3)　施設構成　３
(4)　交通アクセス　３

２　施設のご案内　４
(1)　芸能ホール　４
(2)　のげシャーレ（小ホール）　５
(3)　練習室　５
(4)　制作室　５
・搬入出用駐車場について　５

３　利用の申し込み　６
（１）大衆芸能でのご利用（抽選会）　６
（２）大衆芸能以外でのご利用　７
（３）楽屋の単独利用　７
（４）利用区分と連続利用　７
（５）利用できない場合　７
（６）申し込みの手続き　８
（７）利用料金のお支払い　８
（８）申し込みの締め切り　８
（９）利用の取り消し　８

４　諸届け　１０
(1)　利用許可内容の変更　１０
(2)　利用の取り消し　１０
(3)　許可申請書類の提出　１０
(4)　官公庁などへの届け出　１０

５　ご利用にあたってのお願い　１１
ご利用にあたってのお願い　１１
ご利用のお断り、取り消しについて　１２

６　各種資料　１３
利用料金表　１３
平面図　１６
施設利用者用駐車場について　１９
芸能ホール・小ホール図面　２０

1　概要

横浜にぎわい座は、落語･漫才等の大衆芸能の振興を図るため、2002 年 4 月に開館いたしました。当館が位置する中区野毛地区は、幕末から昭和初期にかけて多くの劇場･芝居小屋･寄席が集中したところであり、現在でも大道芸などで知られております。

横浜にぎわい座は、皆様の公演・発表会・練習・創作等を行うための場として、大衆芸能はもちろんのこと古典芸能、演劇、音楽、舞踊など幅広くご利用いただき、野毛地区の文化活動の拠点となることを目指しております。

（１） 開館時間

１０時から２２時まで

※利用手続に関する受付は２１時までです。

（２） 休館日

保守点検等のため月に 2 日程度休館日を設けていますので、ウェブサイトでご確認ください

（３） 施設構成

３・４階　**芸能ホール**

２階　総合案内、情報コーナー（チラシラック・展示コーナー）

１階　エントランス（チラシラック）

地下２階　**のげシャーレ（小ホール）、練習室、制作室**

（４） 交通アクセス

① ＪＲ線・市営地下鉄ブルーライン「桜木町」駅下車 （「野毛ちかみち」南 1 番出口）徒歩 3 分

② 京浜急行線「日ノ出町」駅下車 徒歩７分

③ 横浜市営バス 89、156、292 系統「野毛大通り」下車

④ みなとみらい線「馬車道」駅（１ｂ出口）下車　徒歩 12 分

（５） 駐車場

施設利用者用駐車場については、5 ページをご覧ください。

公演観覧者用の駐車場･駐輪場はございませんので公共交通機関をご利用ください。障がい者手帳をお持ちのお客様で自動車でのご来館をご希望の方は、機械式駐車場をご案内いたしますので、ご相談ください。大型バス駐車場はございません。

２　施設のご案内

（１）芸能ホール

落語・講談・浪曲・漫才などの寄席芸をはじめとする、大衆芸能に適したホールです。客席数は 391 席。舞台から１階客席最後方までの距離が約 15mと近く、演者の動きが手に取るようにわかります。

寄席囲いや、桟敷・仮設花道などの設備が、大衆芸能の雰囲気を盛り上げます。ホールの音響は、声を中心とした芸能の演目に配慮した設計です。また、ドラマ・CM 撮影での利用も可能です。

舞　　台：間口 10m　奥行 8.5m　プロセニアム高 4.5m

客　　席：391 席（１階席 280 席，２階席 111 席 ）

付属施設：楽屋　楽屋１（洋室）15.58 ㎡ 楽屋２（和室）20.01 ㎡

楽屋３/４（和室）33 ㎡ 楽屋５/６（洋室）33 ㎡

※楽屋３/４と５/６は２分割利用可

ホワイエ、主催者控室、親子室、カメラスペース

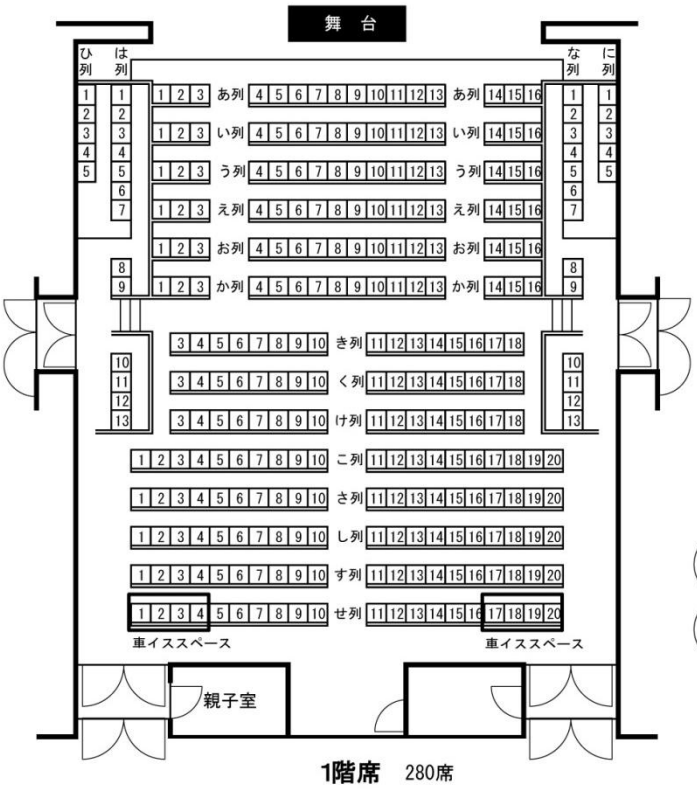

1階席　280席

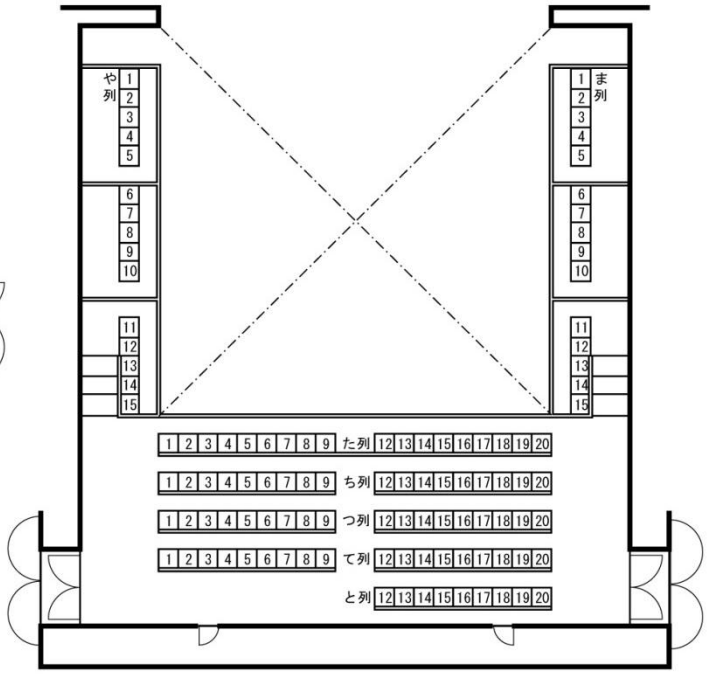

2階席　111席

1 階な列・は列 8～13 番、2 階や列・ま列 1～15 番は、客席側を向いたベンチタイプのシートです。

1 階な列・は列１～７番・ひ列・に列１～５番は桟敷席（座布団のお席）です。

(2)のげシャーレ(小ホール)

のげシャーレ(小ホール)は、利用者様の多様なアイデアに応じ幅広い用途でお使いいただけるスペースです。

5mを超える天井高とコンクリート敷の床面は、ジャグリングや一輪車の稽古にも利用可能です。

面　積:214.88 ㎡
天 井 高:約 5.5m
定　員:141 名(収納式ベンチ席(75 席)を含みすべて可動席)
付属施設:ホワイエ、楽屋(別料金、洋室2分割利用可)

(3)練習室

練習室は、楽器やダンスの練習・稽古・創作のための空間です。フローリング床仕様。

※室内は土足禁止です。
※室内での飲食はできません。

面　積:33.7 ㎡
定　員:12 名
付属設備:レッスン・バー、鏡(壁面)

(4)制作室

制作室は、華道、書道、絵画、工芸などにご利用いただけます。室内に大型のシンクが備えつけられていますので、水を使った作業にもお使いいただけます。また、お食事しながらの会合などにもご利用いただけます。

※室内でご飲食可能です。

面　　積：28.9 ㎡
定　　員：12 名

搬入出車両用駐車場等について

道具類の搬入出等のため、主催者用の機械式駐車場をご用意しています。施設ごとに台数に限りがありますので、ご利用を希望される場合は事前にお申し込みください。入庫の際は注意事項(19ページ)がございますのでご確認ください。

(ご利用の際は当館スタッフがご案内いたします)

駐車可能台数　芸能ホール　**4台**
のげシャーレ(小ホール)・練習室・制作室　**各2台**
(ただし、全室同時に押さえた場合の最大数は 4 台までとなります)

大きさ制限　全長 5.0m 全幅 1.95m 重量 1.9t 車高 2.05m

※このほか、車種により駐車できない場合がありますので、事前にご確認ください。
※駐車場のご利用は、施設を利用される時間内に限らせていただきます。
※また、搬入出用の大型エレベーター(積載 3,000kg まで)を備えた、4t車まで利用可能な搬入口があります。
※搬入口を利用し、車両を留置きする場合、留置き車両も駐車台数に含みます。
(搬入口は他施設利用者と共有のため、留置きできない場合もございます)

３　利用の申し込み

	大衆芸能に関する利用受付	大衆芸能以外の目的での利用受付	貸出し期間と連続利用の制限
芸能ホール	利用する月の 12 ヶ月前の月の第3日曜日	利用する月の11ヶ月前の「応当日」	毎月 16 日から月末まで連続利用は１回の利用で複数区分を連続して利用可能。
のげシャーレ 練習室 制作室	利用する月の 6 ヶ月前の月の第 3 日曜日	利用する月の 5 ヶ月前の「応当日」	毎月1日から月末まで連続利用は1回の利用で複数区分を連続して利用可能。

※ 同じ目的での利用の場合に限り、複数施設を同時にお申し込みいただけます。この場合、受付開始日や連続して利用できる日数の制限は、主会場と同じになります。

（１） 大衆芸能の目的で利用する場合　⇒ 「抽選会」に参加できます。

抽選会の受付は、所定の用紙（抽選会参加票）にご記入のうえ、2階総合案内に提出していただきます。抽選は、受付時に配布した整理札の番号順に抽選札を引いていただき、全員が抽選札を引き終えた後、抽選札の順番に利用申し込みを受付します。なお、**抽選会への参加は1つの団体・1 つの催しにつき 1 名のみ参加できます。**

≪抽選会の実施≫

① 芸能ホール・・・月の 12 ヶ月前の月の「第 3 日曜日」10：00～10：45 まで受付。11：00より抽選を開始します。

② のげシャーレ（小ホール）・練習室・制作室・・・月の 6 ヶ月前の月の「第 3 日曜日」14：00～14：45 まで受付。15：00から抽選を開始します。

≪申し込み回数の制限≫

各施設を通して 1 団体（個人）、1 回の抽選会で 1 回のみ申し込みできます。
抽選会終了後は、回数制限がなくなり、何回でも申し込みいただけます。

≪抽選会以降の申し込み≫

抽選会当日は抽選終了後から21：00まで、翌日以降 10：00～21：00まで、2階総合案内にて利用申し込みを受付ます。

※ 電話での仮予約も承ります。仮予約後2週間以内にお手続きください。

「大衆芸能」とは、寄席芸、大衆演劇、歌謡曲などの**大衆芸能、および日本の伝統芸能**（能楽、長唄、小唄、日本舞踊、新内、常磐津、義太夫、三曲、琵琶曲、民謡、神楽、人形芝居・文楽等）を指します。

（２） 大衆芸能の公演・練習以外の目的で利用する場合⇒「先着順」で受付します。

①芸能ホール・・・11 ヶ月前の月の「応当日」から先着順で受付します。

②のげシャーレ（小ホール）・練習室・制作室・・・5 ヶ月前の月の「応当日」から先着順で受付します。

（３） 楽屋を単独利用する場合（芸能ホール・のげシャーレ）

芸能ホール・のげシャーレ（小ホール）の公演利用がない日に限り、楽屋を単独でご利用いただけます。利用受付は**利用する月の前月の第3日曜日から当日**です。

（４） 利用区分と連続利用について

≪利用区分≫

芸能ホールは、1日が3区分（10:00～12:00、13:00～16:30、17:30～22:00）、のげシャーレ・練習室・制作室は、1日が5区分（10:00～12:00、12:30～14:30、15:00～17:00、17:30～19:30、20:00～22:00）に分かれています。

≪連続利用日数≫

施設を連続して利用できる日数は、以下のとおりです。

① 芸能ホール　　15 日以内

②のげシャーレ ・ 練習室 ・ 制作室　　30 日以内

（５） 施設の構造上、内容によって利用できない催し物（詳細はお問い合わせください。）

・和太鼓を使用する催し物
・既に練習室または制作室の利用予約がある場合の、のげシャーレ（小ホール）でのロックバンド等大きい音がでる利用
・日舞や演劇などでホールの許容範囲を超える道具を持込む使用
・スモークマシーンを使用する催し物
・施設の構造上、危険が予想される催し物

（6） 申し込みの手続

施設利用の申し込みにあたり、「利用申込書」をご提出いただきます。この際に、開場・開演・終演時間や入場料・受講料等、催しの内容について確認させていただきますので、利用内容について説明できる方がお申し込みにお越しください。

利用内容が未定な場合や不明確な場合は、受付ができない場合がございます。ご記入いただいた内容で施設利用料を計算いたします。施設利用料のお支払後、「**利用許可書**」を発行いたします。「利用許可書」は、打合せや利用の当日、利用内容の追加・変更等の際に必ずご持参ください。

（7） 利用料金のお支払

＊料金表（13～15 ページ）ご参照

① **施設利用料**：前納。次のいずれかの方法にて全額を一括してお支払いください。

・利用申し込みの際、**2階総合案内にて現金**によるお支払い

・利用申し込みから**2週間以内**に指定の銀行口座へ**振込**（振込み手数料はお客様負担）

② **附帯設備利用料**：利用当日に全額を一括して現金にてお支払いください。

・芸能ホール・のげシャーレの附帯設備料金は**20:00 まで**に2階総合案内でお支払いください

・練習室・制作室の附帯設備はご利用前にお支払いください

・2日以上にわたるご利用の際の附帯設備料金は、**1 日ごとにご精算し、最終日にお支払い**ください

（8） 申し込みの締め切り

利用申し込みについては、利用する施設や内容によって締め切りを設けています。

ただし、すでに利用許可を得ている日の利用時間帯の延長についてはご相談ください。

施設	利用内容	申し込み締め切り日
芸能ホール	公演及び練習での利用	利用の１ケ月前の応当日
のげシャーレ（小ホール）	公演及び練習での利用	利用の１ケ月前の応当日
練習室・制作室		利用の当日

（9） 利用打ち合わせ

芸能ホール及びのげシャーレをご利用の場合、利用日の約1ヶ月前に当館スタッフとの利用打合せがございます。当日のタイムスケジュール・プログラム案・搬入出・音響や照明・舞台のプランをご用意ください。機材等でご不明の点は、お気軽にお問合せください。

（11 ページを参照ください）

◆施設のご予約からご利用までの流れ

	芸能ホール	のげシャーレ	練習室/制作室
12ケ月前の第3日曜日	抽選会 大衆芸能に関する利用受付開始		
11ヶ月前の応当日	大衆芸能以外の利用受付開始		
6ヶ月前の第3日曜日		抽選会 大衆芸能に関する利用受付開始	抽選会 大衆芸能に関する利用受付開始
5ヶ月前の応当日		大衆芸能以外の利用受付開始	大衆芸能以外の利用受付開始
3ケ月前の応当日	利用取消による利用料 返還手続き締切		
1ケ月前	打合せ実施	打合せ実施	
1ケ月前の応当日	利用受付終了	利用取消による利用料返還手続き締切/利用受付終了	利用取消による利用料 返還手続き締切

４　諸届け

(1)利用許可内容の変更

利用許可書に記載された事項に変更が生じたときは、所定の手続(「**許可申請事項変更申請書**」の提出、変更に伴う利用料の支払いなど)をしてください。

ただし、**利用日時の変更、申請者(主催者)の変更などは、原則としてできません。**

(2)利用の取り消し

施設利用を取り消す場合には速やかにご連絡ください。所定の期間内に手続を完了していただければ、**お支払いいただいた施設利用料の半額**をお返しします。

≪所定の期間≫

① **芸能ホール**　利用する日の**3ヶ月前まで**

②**のげシャーレ(小ホール)・練習室・制作室**　利用する日の**1ヶ月前まで**

≪必要な書類≫

利用許可書、利用料返還申請書、口座振込依頼書(お客様の指定口座の口座番号が分かるものをお持ちください)

※1万円未満の金額は書類が整い次第現金でお返しします。

※計算の際に、100 円未満の端数が生じた場合は、その端数金額を切り捨てた額となります。

※1 日単位で申し込みをした場合の利用の一部分取り消しについては、お問い合わせください。

(3)許可申請書類の提出:所定の書式に記入のうえ、当館に提出してください。

① **物品販売等許可申請書:**①物品の販売・宣伝、②寄付の勧誘、③広告物の掲示・配布などを行う場合。

② **特別設備設置許可申請:**①特別な照明装置・音響装置・効果機器、②発火設備、③発電設備などを設置する場合。

※横浜にぎわい座ではスモークマシーンのご利用はできません。
芸能ホールのみドライアイスマシーンの利用が可能です。
(条件あり。詳細はお問い合わせください)。

(4)官公庁などへの届け出:必要な手続きはお客様ご自身でお願いいたします。

内　容	届 出 先	電 話 番 号
火気使用関係	中消防署 総務・予防課	045(251)0119
警備関係	伊勢佐木警察署	045(231)0110
音楽著作権関係	日本音楽著作権協会横浜支部	045(662)6551
飲食物販売	中区福祉保健センター	045(224)8337

５　ご利用にあたってのお願い

≪連絡責任者≫ 申し込みの際には、必ず連絡責任者となる代表の方が利用申請を行ってください。また、連絡責任者は利用時間の最初から最後まで立ち会いをお願いいたします。

≪利用時間≫ 許可を受けた利用時間には、準備から後片付け・退館の時間まで含まれています。時間内に全ての作業が完了するように計画をお立てください。

≪利用取り消し≫ 利用を取り消す場合、あるいは許可を受けた事項に変更が生じた場合は、速やかにご連絡のうえ、所定の手続を行ってください（詳細は１０ページを参照ください）。

≪利用打合せ≫ 当日の円滑な進行のために、芸能ホール及びのげシャーレ（小ホール）をご利用される場合には、舞台の仕込み・当日の進行などについて、当館スタッフとの打合せを行います。ご利用の約１ヶ月前に当館から打合せ日時についてご連絡いたします。

≪チラシ類記載事項≫ 催し物の広告・宣伝にあたっては、「利用許可」を受けた方を主催者として問合せ先にしてください。チラシ、ポスター、チケットそれぞれの表面に、主催者名と電話番号を明記願います。催し物の内容に関するお問い合わせのトラブル等を避けるため、当館を連絡先としたり、当館の電話・ＦＡＸ番号を記載しないようお願いいたします。チラシができましたら、当館のラックに設置いたしますのでご持参またはご郵送ください。

≪預かりチケット≫ 有料公演のチケット販売委託を希望される場合は、事前にご相談ください。なお、所定の取り扱い手数料（売上金額の 10%または売上金額 20,000 円以下の場合は、2,000 円）を承りますので、ご承知おきください。

≪操作員の手配≫ 芸能ホール及びのげシャーレ（小ホール）での施設備品・附帯設備のご利用については、お客様に操作員をご手配いただきます。なお、音響・照明の操作については、必ず専門のスタッフをご手配ください。

≪掲示物≫掲示のためのポスターフレームやスタンドは、無料で貸出しいたします。
ロビーの壁に掲示物を貼る場合は、所定の場所へ粘着の弱いテープ（養生テープなど）で貼ってください。ガムテープ等粘着力の強いテープは利用不可。ホール内の壁には掲示物は貼れません。

≪飲食・喫煙≫ 芸能ホール・のげシャーレ・制作室でご飲食いただくことができます。ただし、アルコール飲料は不可です。また、館内は全館禁煙です。

≪給湯設備≫ 給湯室には、ポット・茶碗（茶托）・急須が備えられています。茶葉、布巾、台布巾は主催者がご用意ください。使用後は洗浄し、拭いて戻してください。

≪荷物等の搬入≫ 道具等の搬出入は、利用時間内に行ってください。催し物で使用するチラシ等を送付される場合は、事前に当館にご連絡のうえ、横浜にぎわい座気付にて、氏名、利用日、催し物名、荷物の内容を明記のうえ、利用の前日着指定でお送りください。

≪緊急時・災害時≫ 有事においては、当館スタッフと協力して対応をとってください。また不測の事態に備えて避難経路等は事前に確認してください。救急要請が必要な場合は必ず当館スタッフにお知らせください。
≪ゴミ処理≫　ホワイエ、楽屋などで発生したゴミは当日お持ち帰り・回収をお願いします。
または、有料にて当館で廃棄を承ります。

≪その他≫　・場内の呼び出しや電話の取り次ぎは原則いたしません。
　　・コピーサービスは行っておりません。

≪次の場合は、利用をお断りいたします≫

1　施設の秩序を乱したり、公益を害するおそれがあるとき

善良な風俗を乱すおそれのあるとき。
危険物を使う催しで、災害発生のおそれのあるとき。
集団的・常習的に暴力不法行為を行うおそれがあるとき。

2　施設の設置目的に反するとき

宗教的、政治的な宣伝などを目的として利用するとき。
葬儀・告別式などの行事のために利用するとき。
主に物品の販売、宣伝などを目的として利用するとき。

3　施設の管理上、支障が生じるおそれのあるとき

施設や附帯設備などを、損傷、滅失するおそれのあるとき。
施設管理上の指示に従わないおそれがあるとき。

4　その他

「利用申込書」の記載に虚偽があるとき。

≪次の場合は、利用許可を取り消します≫

1　前記1～4に該当するとき

2　利用する権利を第三者に譲渡・転貸したとき

６　横浜にぎわい座利用料金

◆芸能ホール

（単位：円）

	10:00～12:00	13:00～16:30	17:30～22:00	１日
平日・1，000 円以下の入場料等を徴収する場合及び入場料等を徴収しない場合	25,600	44,800	70,400	128,000
土，日及び休日・1，000 円以下の入場料等を徴収する場合及び入場料等を徴収しない場合	32,000	56,000	88,000	160,000
平日・1,000 円を超える入場料等を徴収する場合	38,400	67,200	105,600	192,000
土，日及び休日・1,000 円を超える入場料等を徴収する場合	48,000	84,000	132,000	240,000

※芸能ホールの利用料金には、楽屋の利用料金が含まれます。また、ホワイエ、楽屋事務室、主催者控室もご利用いただけます。

◆のげシャーレ（小ホール）

	10:00～12:00	12:30～14:30	15:00～17:00	17:30～19:30	20:00～22:00	１日
平日・1，000 円以下の入場料等を徴収する場合及び入場料等を徴収しない場合	7,700	7,700	7,700	9,600	9,600	38,400
土，日及び休日・1，000円以下の入場料等を徴収する場合及び入場料等を徴収しない場合	9,600	9,600	9,600	12,000	12,000	48,000
平日・1,000 円を超える入場料等を徴収する場合	11,500	11,500	11,500	14,400	14,400	57,600
土，日及び休日・1,000円を超える入場料等を徴収する場合	14,400	14,400	14,400	18,000	18,000	72,000

◆小ホール楽屋

	10:00～12:00	12:30～14:30	15:00～17:00	17:30～19:30	20:00～22:00	１日
平日	1,400	1,400	1,400	1,800	1,800	7,200
土，日及び休日	1,700	1,700	1,700	2,200	2,200	8,600

◆練習室

	10:00～12:00	12:30～14:30	15:00～17:00	17:30～19:30	20:00～22:00	１日
平日	1,300	1,300	1,300	1,600	1,600	6,400
土，日及び休日	1,600	1,600	1,600	2,000	2,000	8,000

◆制作室

	10:00～12:00	12:30～14:30	15:00～17:00	17:30～19:30	20:00～22:00	１日
平日	900	900	900	1,100	1,100	4,500
土，日及び休日	1,100	1,100	1,100	1,400	1,400	5,600

◆芸能ホール楽屋 （芸能ホールの利用がない時には単独でご利用いただけます）

		10:00～12:00	13:00～16:30	17:30～22:00	１日
３階	平日	1,400	2,500	4,000	7,200
	土日及び休日	1,700	3,000	4,700	8,600
４階	平日	2,200	3,800	6,000	10,800
	土日及び休日	2,600	4,500	7,100	12,900

※芸能ホール、のげシャーレ（小ホール）での公演に際し、公演前 1 ヶ月以内にそのための準備やリハーサルを行う場合、その利用する時間帯区分単位でリハーサル割引が適用されます。（それぞれの料金表の太枠内の半額になります）

◆利用時間区分の前後に延長利用する場合の利用料金は、下記のとおりです。

【延長料金】※利用状況に応じて、お断りさせていただくことがあります。

芸能ホール・芸能ホール楽屋	
10:00～12:00 まで	10:00～12:00 の利用料金の2分の1の額
12:00～16:30 まで	13:00～16:30 の利用料金の7分の2の額
16:30～22:00 まで	17:30～22:00 の利用料金の9分の2の額
のげシャーレ（小ホール）・練習室・制作室	
10:00～17:00 まで	10:00～17:00 の各利用区分の利用料金の2分の1の額
17:00～22:00 まで	17:30～22:00 の各利用区分の利用料金の2分の1の額

※延長時間について芸能ホール・小ホールの利用延長は下記時間のとおりです。

「芸能ホール」の延長可能時間

9:00～10:00、12:00～13:00、16:30～17:30

「小ホール」の延長可能時間

9:00～10:00、12:00～12:30、14:30～15:00、17:00～17:30、19:30～20:00

※リハーサル割引、延長利用料金の計算の際に、100 円未満の端数が生じた場合は、その端数金額を 100 円に切り上げた額となります。

附帯設備一覧表

- 個数欄が斜線の室場ではその附帯設備はご利用いただけません。
- 個数欄「―」の個所での利用をご希望の場合はご相談ください。

個数欄に数字がある施設で利用が無い場合、他室場でもご利用が可能です。ただし斜線の室場ではご利用いただけません）

	附帯設備名	単位	単価	個数			備　　考
				芸能ﾎｰﾙ	小ﾎｰﾙ	練習室	
舞台設備	平台　　(4×6尺)	１台	200円	9	14		
	(3×6尺)	１台	200円	10			
	(変形平台２種)	１台	200円	各2			
	(2×6尺／3×3尺／3×4尺)	１台	100円	6,2,2			
	開き足　(4尺／3尺)	１台	100円	6,5			
	高座台	１台	500円	1			
	講釈台・見台	１台	500円	1			各1台
	ひな段け込み(ｸﾞﾚｰ636×1818/424×1818/212×1818)	一式	500円	5,5,10			
	(ｸﾞﾚｰ600×1820/600×1240)	一式	500円		7,1		
	所作台	１台	500円	18			
	化粧框	一式	500円	一式			
	松羽目／竹羽目	一式	3,500円	各1			
	金びょうぶ／鳥の子びょうぶ	１双	3,500円	各2	1		小ホールは鳥の子びょうぶのみ
	演台（花台を含む）	１台	1,000円	1	☆		☆芸能ホールの利用がない場合使用可能
	司会者用台	１台	500円	1	☆		☆芸能ホールの利用がない場合使用可能
	めくり台（1500×420/1200×420）	１台	100円	各1	☆		☆芸能ホールの利用がない場合使用可能
	譜面台	１台	100円	10	★5		★共通
	パンチカーペット	１枚	400円	4	―		
	緋毛氈（大）	１枚	400円	2	☆	―	☆芸能ホールの利用がない場合使用可能
	緋毛氈／紺毛氈（小）	１枚	200円	各8	☆	―	☆芸能ホールの利用がない場合使用可能
	地がすり（黒・ｸﾞﾚｰ9000×7200）	１枚	1,000円	各1	―		
	(黒・ｸﾞﾚｰ10000×7200)	１枚	1,000円	各1	―		
	上敷ござ（大）	１枚	400円	5	☆	―	☆芸能ホールの利用がない場合使用可能
	上敷ござ（小）	１枚	200円	7	☆	―	☆芸能ホールの利用がない場合使用可能
	長座布団（540×2640/540×1800）	１枚	200円	各2	☆	―	☆芸能ホールの利用がない場合使用可能
	高座用座布団（紫/緑/青/赤/銀鼠）	１枚	200円	各1	☆	―	☆芸能ホールの利用がない場合使用可能
	バレーシート(テープ代別料金)	１本	400円	8	4	4	練習室ﾊﾞﾚｴｼｰﾄは1/2ｻｲｽﾞが4枚（料金は2枚分）
	定式幕	一式	2,000円	1			
	紗幕（白・黒11000×5000）	１枚	1,000円	各1			
	寄席囲い	一式	5,000円	1			
	鳴り物（締太鼓／平太鼓／当り鉦）	一式	1,000円	各1	☆	―	☆芸能ホールの利用がない場合使用可能
	花道所作台	一式	5,000円	1			
照明設備	スポットライト（１kw以上）	１台	400円	※	※		※機材リストは受付まで
	（１kw未満）	１台	200円	※	※		※機材リストは受付まで
	スポットライト（ＩＴＯ,ソースフォー）	１式	800円	4,8	―		
	ピンスポットライト（クセノン）	１台	1,400円	2			
	ロアホリゾントライト	１式	600円	1式			
	アッパーホリゾントライト	１式	500円	1列			
	ボーダーライト	１列	400円	2列			
	フロントサイドスポットライト	１式	1,200円	1式			
	シーリングライト	１式	1,200円	1式			
	フットライト（固定,可動6灯/12灯）	１式	400円	1式			
	照明効果器	１台	2,000円	※			※機材リストは受付まで
	ビデオプロジェクター	１式	2,000円	1	1	―	
	スクリーン(3600×5400)	１式	1,000円	1			
	(ｽﾀﾝﾄﾞ式2000×2120)	１式	1,000円	1		―	◆共通備品のため利用調整
	(2000×2120)	１式	1,000円		1		
音響設備	マイクロホンＡ	１式	700円	※	※		※機材リストは受付まで
	マイクロホンＢ	１式	100円			3	練習室のﾏｲｸ使用時はﾐｷｻｰﾜｺﾞﾝCと併用
	ワイヤレスマイクロホン	１式	1,000円	6	2		※機材リストは受付まで
	つりマイク装置（マイクを含む）	１式	2,400円	1			
	エレベーターマイク	１式	2,000円	1			
	ミキサーワゴンＡ（芸能ホール）	１式	3,000円	1			ｺﾝﾊﾟｸﾄﾐｷｻｰ,ｶｾｯﾄ,CD,CD+MD×2,ﾒﾃﾞｨｱﾌﾟﾚｰﾔｰ×2
	ミキサーワゴンＢ（小ホール）	１式	4,000円		1		音響卓,ｶｾｯﾄ,CD,MD
	ミキサーワゴンＣ（練習室）	１式	1,000円			1	ｺﾝﾊﾟｸﾄﾐｷｻｰ,ｶｾｯﾄ,CD,MD
	ＣＤプレイヤー	１台	900円	1			
	16chマルチボックス	１式	500円	1			
	16chマルチケーブル	１本	500円	1			
	移動式スピーカー	１対	500円	4			
	モニタースピーカー	１台	300円	2	2		
その他の設備	ホワイトボード	１台	500円	2		―	◆共通備品のため利用調整
	電子ピアノ	１台	1,000円	2			◆共通備品のため利用調整

建物構成図

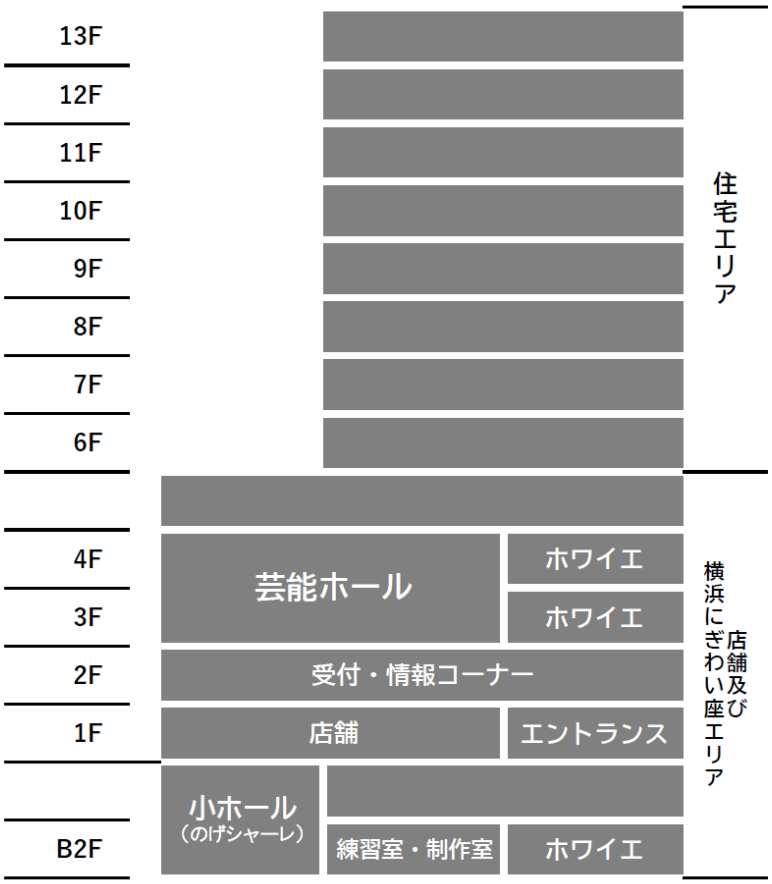

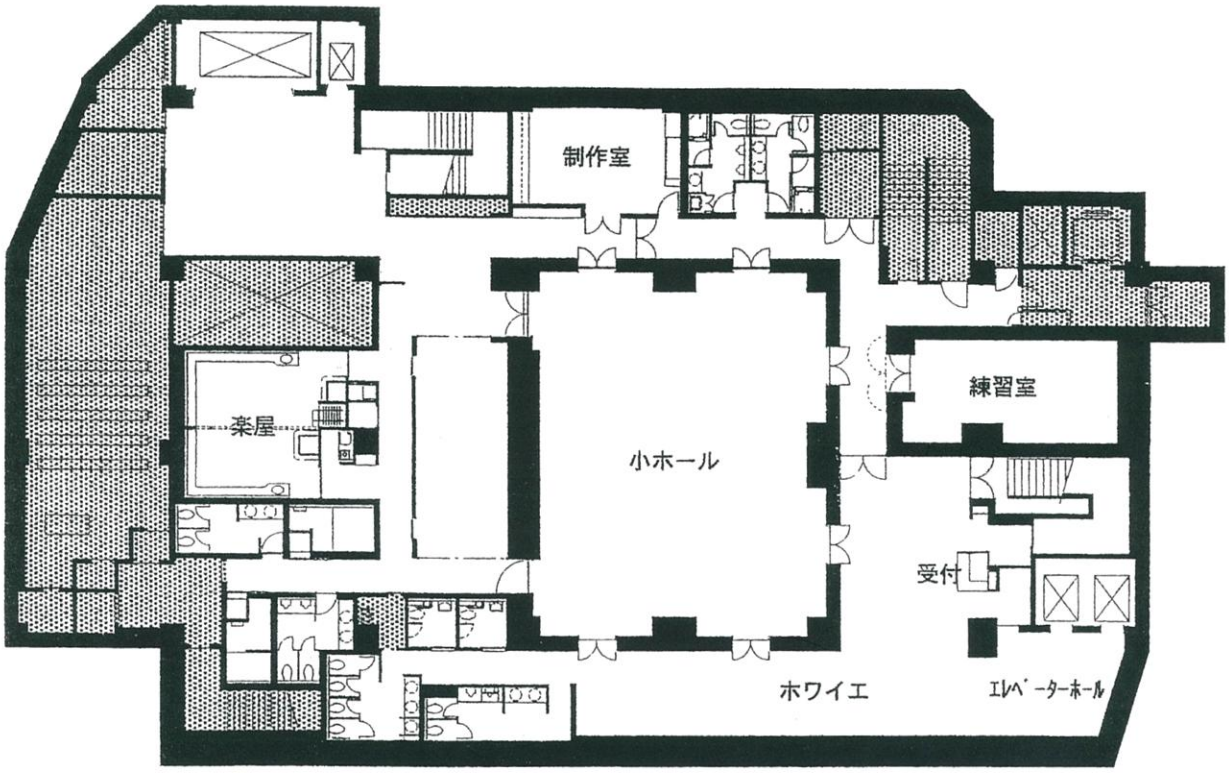

地下2階平面図

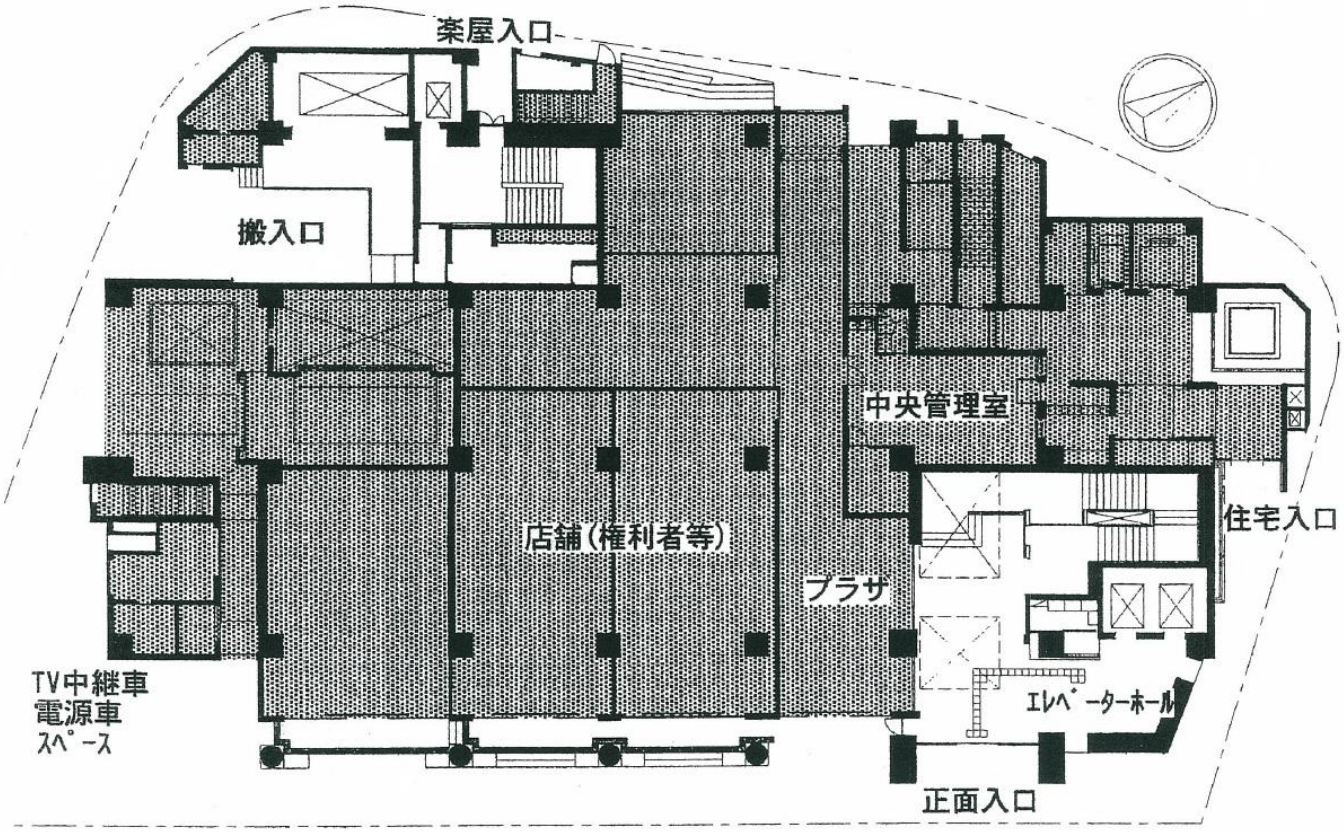
楽屋入口
搬入口
中央管理室
住宅入口
店舗(権利者等)
プラザ
TV中継車
電源車
スペース
エレベーターホール
正面入口

1階平面図

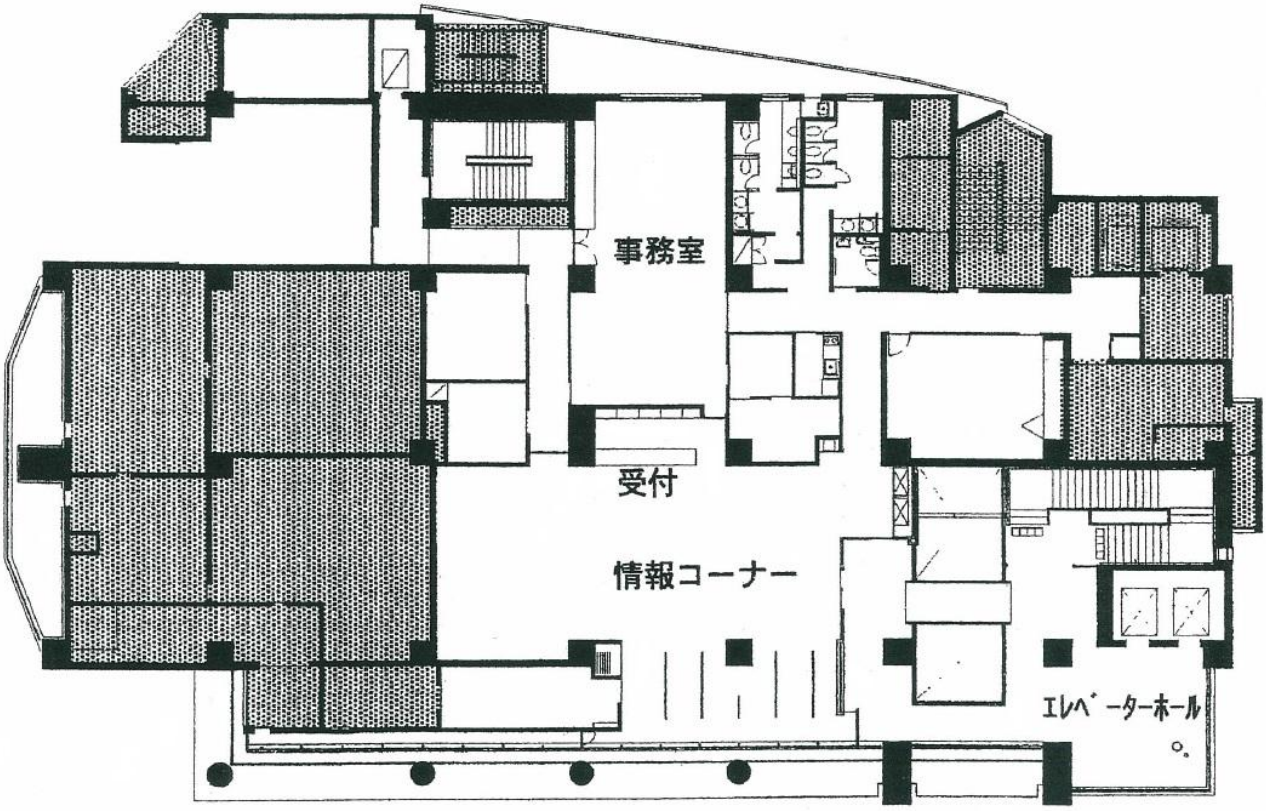
事務室
受付
情報コーナー
エレベーターホール

2階平面図

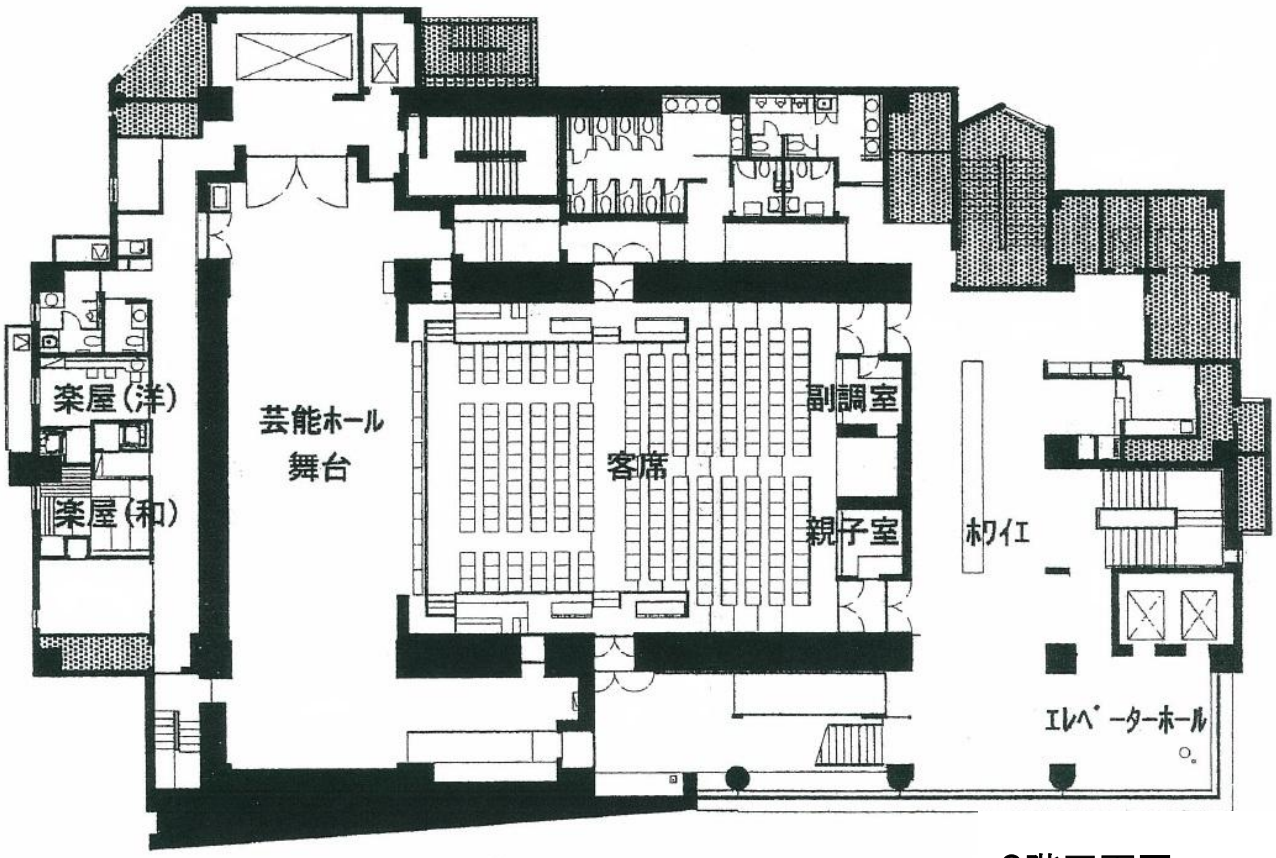
楽屋(洋)
楽屋(和)
芸能ホール
舞台
客席
副調室
親子室
ホワイエ
エレベーターホール

3階平面図

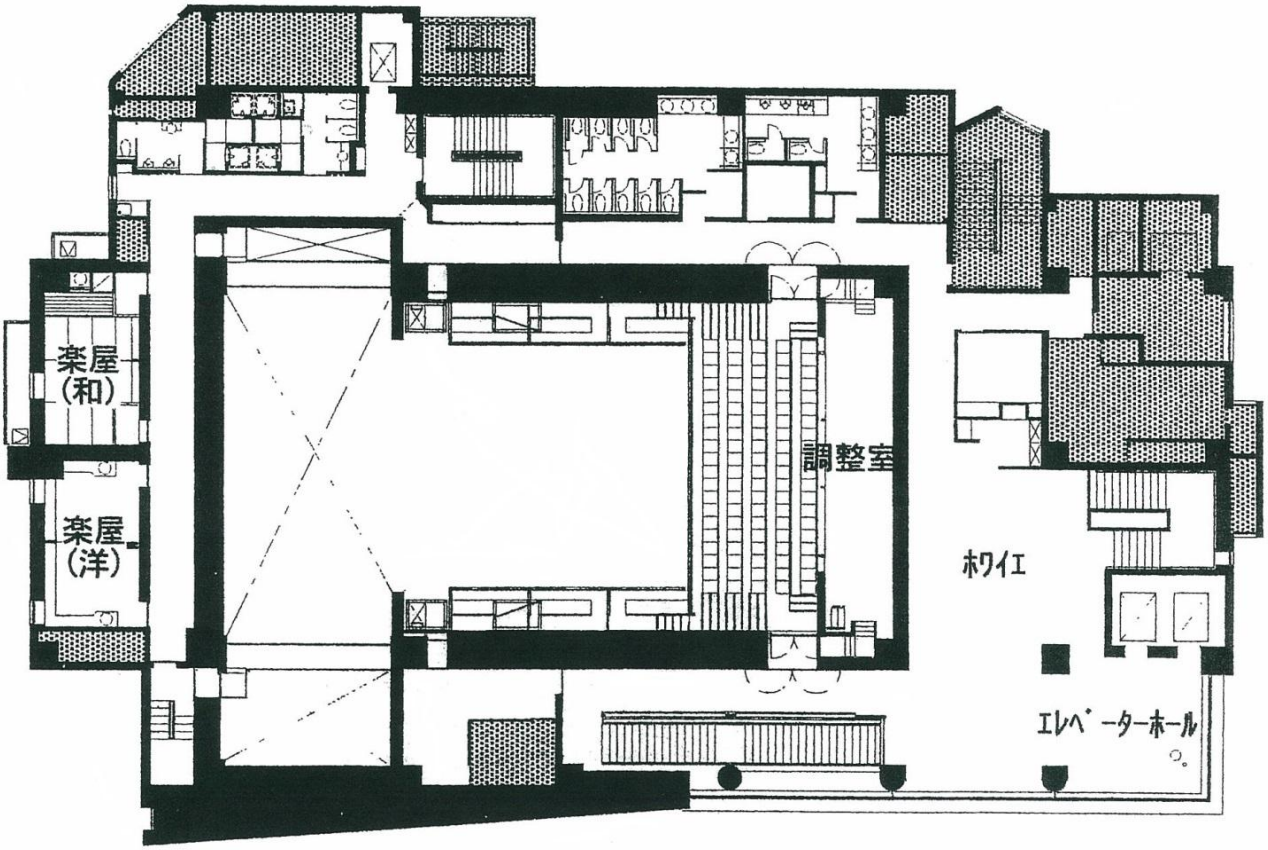
楽屋
(和)
楽屋
(洋)
調整室
ホワイエ
エレベーターホール

4階平面図

＜施設利用者用駐車場について＞

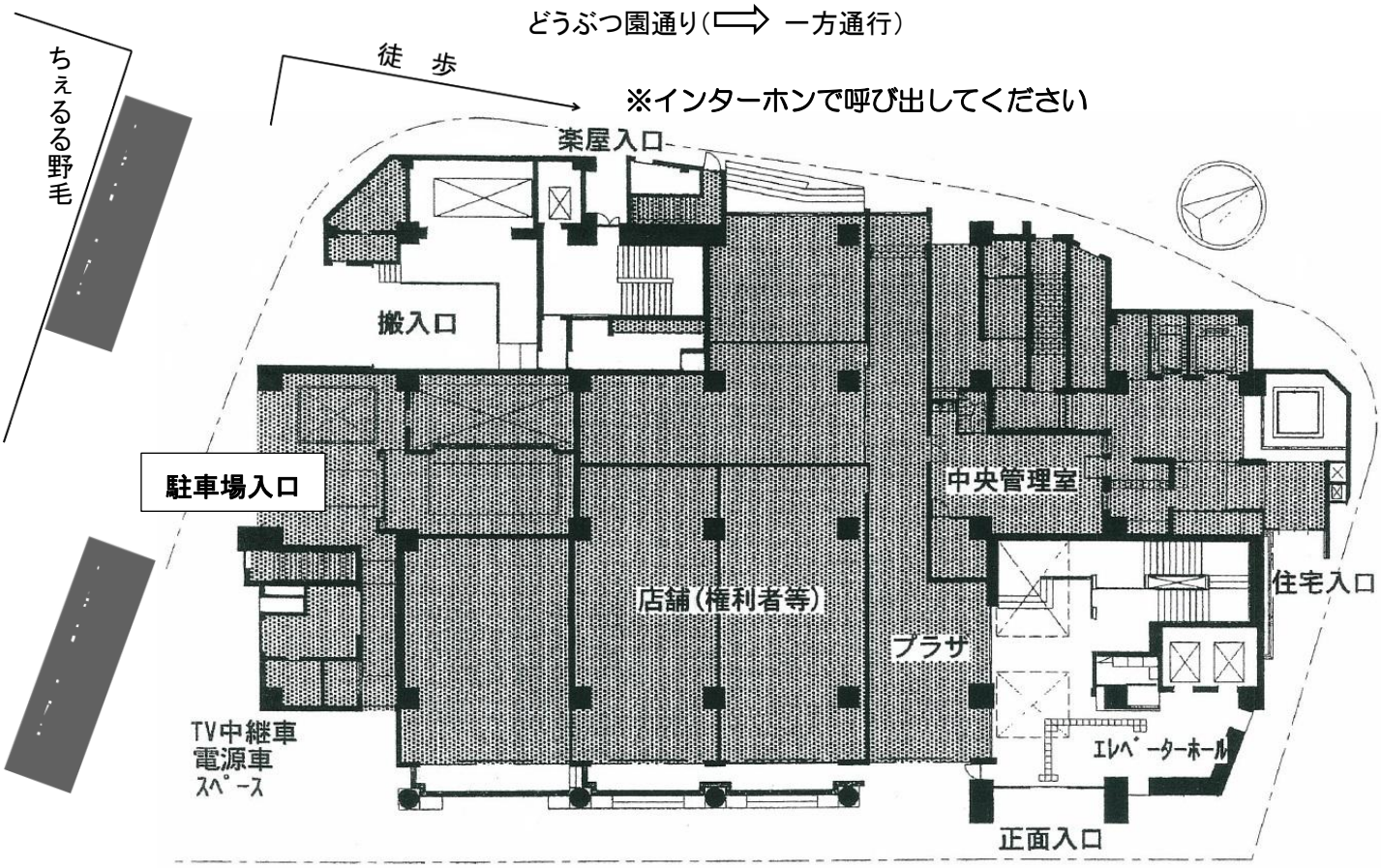

1. 横浜にぎわい座の駐車場は、**マンション住民と共用の機械式駐車場**です。
   入庫・出庫時間は厳守してください。時間前に入出庫口に並んで待つことや、車両を放置することは、他の入出庫車両の迷惑となりますので固くお断りします。
2. **到着したら、搬入口前に一時駐車し、楽屋入口または搬入口にあるインターホンでスタッフにご連絡**ください。スタッフが、入庫操作を行います。
   （他の入庫車両の迷惑となりますので、スタッフが伺うまでは**入出庫口への進入は絶対にしないで**お待ちください）
3. 入庫後は、①**アンテナ**をしまい、②**サイドブレーキ**を引き、③**サイドミラー**を倒してから、車を降りてください。
4. 入庫完了までその場でお待ちください。

※車両規格外の車の駐車はできません。
（全長 5.0m 全幅 1.95m 重量 1.9t 車高 2.05m以内）

芸能ホール平面図

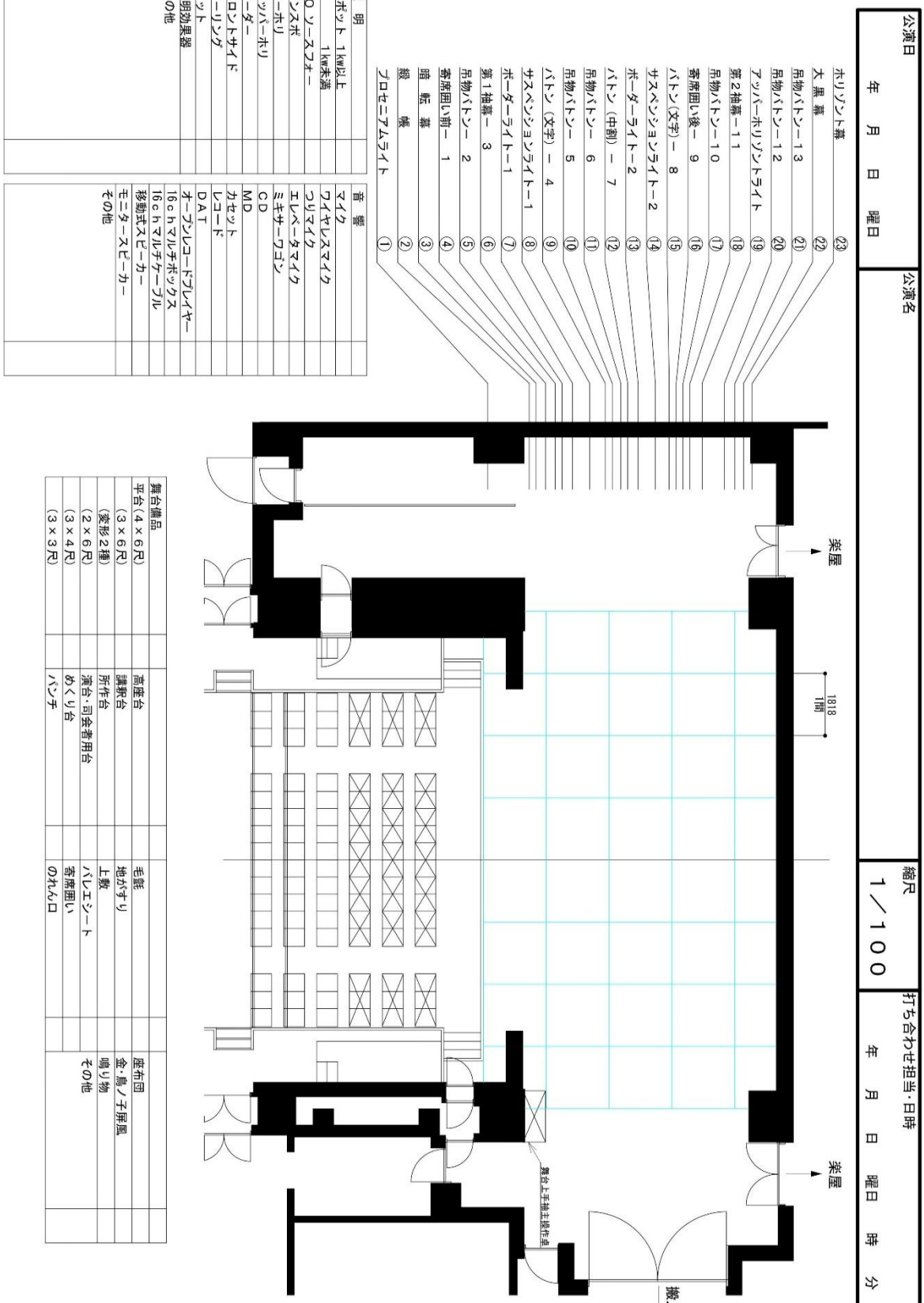
横浜にぎわい座　芸能ホール
公演日
年　月　日　曜日
公演名
縮尺
1／100
打ち合わせ担当・日時
年　月　日　曜日　時　分
ホリゾント幕 ㉓
大 黒 幕 ㉒
吊物バトン－13 ㉑
吊物バトン－12 ⑳
アッパーホリゾントライト ⑲
第2袖幕－11 ⑱
吊物バトン－10 ⑰
寄席囲い後－ 9 ⑯
バトン（文字）－ 8 ⑮
サスペンションライト－2 ⑭
ボーダーライト－2 ⑬
バトン（中割）－ 7 ⑫
吊物バトン－ 6 ⑪
吊物バトン－ 5 ⑩
バトン（文字）－ 4 ⑨
サスペンションライト－1 ⑧
ボーダーライト－1 ⑦
第1袖幕－ 3 ⑥
吊物バトン－ 2 ⑤
寄席囲い前－ 1 ④
暗 転 幕 ③
緞 帳 ②
プロセニアムライト ①
楽屋
楽屋
1818
1間
搬入ＥＶ
舞台上手袖主操作室
照 明
スポット 1kW以上
1kW未満
ITO ソースフォー
ピンスポ
ローホリ
アッパーホリ
ボーダー
フロントサイド
シーリング
フット
照明効果器
その他
音 響
マイク
ワイヤレスマイク
つりマイク
エレベータマイク
ミキサーワゴン
ＣＤ
ＭＤ
カセット
レコード
ＤＡＴ
オープンレコードプレイヤー
16ｃｈマルチボックス
16ｃｈマルチケーブル
移動式スピーカー
モニタースピーカー
その他
舞台備品
平台（4×6尺）
（3×6尺）
（変形2種）
（2×6尺）
（3×4尺）
（3×3尺）
高座台
講釈台
所作台
演台・司会者用台
めくり台
パンチ
毛氈
地がすり
上敷
バレエシート
寄席囲い
のれん口
座布団
金・鳥ノ子屏風
鳴り物
その他

横浜にぎわい座（小ホール）

公演日	公演名	縮尺	打ち合わせ担当･日時
年　月　日　曜日		１／１００	年　月　日　曜日　時　分

照　明	
１kwトツ	
１kwプリモ	
500w Ｑライト	
その他	

音　響	
マイク	
ワイヤレスマイク	
ミキサーワゴン	
移動式スピーカー	
その他	

舞台備品	
平台（４尺×６尺）	
けこみ（６００×１８２０）	
（６００×１２４０）	
バレエシート	
譜面台	
その他	

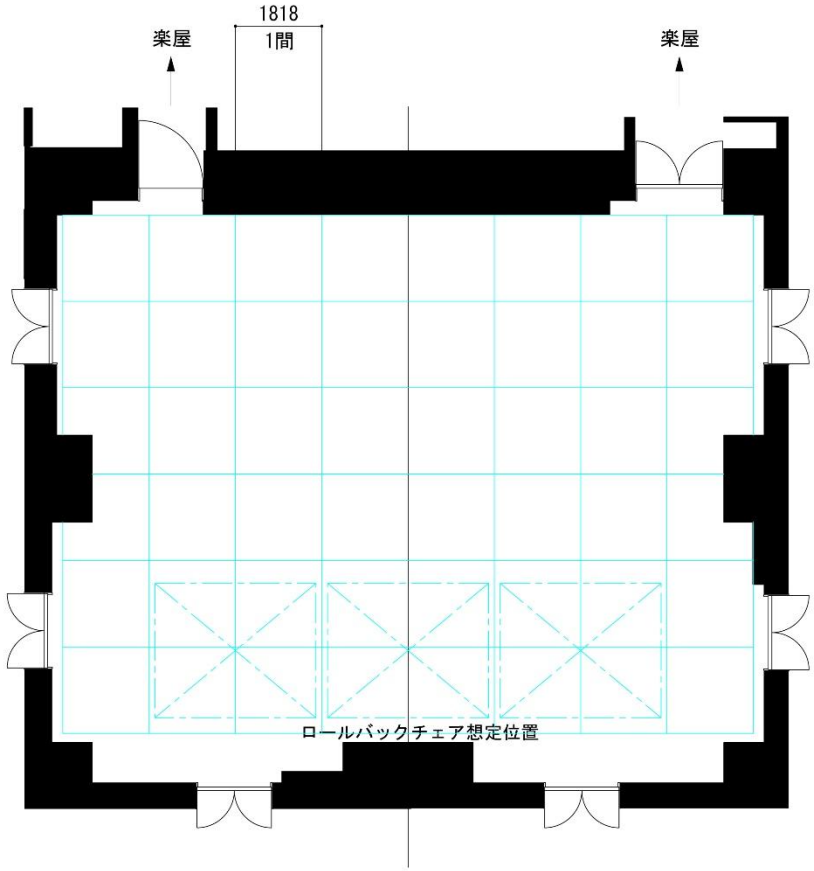

横浜にぎわい座

〒231-0064 横浜市中区野毛町３－110－１

TEL：045－231－2525（10:00～22:00 ※施設予約受付 21:00 まで）

FAX：045－231－4545

E－MAIL：nigiwai@yaf.or.jp

ホームページ：https://nigiwaiza.yafjp.org