

横浜にぎわい座

ご利用の手引き

円滑に

ご利用いただくための

大切な資料です。

事前に必ずお読みください。

2026年4月1日改訂

— 目次 —

1	概要		3
(1)	開館時間	3	
(2)	休館日	3	
(3)	施設構成	3	
(4)	交通アクセス	3	
2	施設のご案内		4
(1)	芸能ホール	4	
(2)	のげシャール (小ホール)	5	
(3)	練習室	5	
(4)	制作室	5	
	・搬入出用駐車場について	5	
3	利用の申し込み		6
(1)	大衆芸能でのご利用 (抽選会)	6	
(2)	大衆芸能以外でのご利用	7	
(3)	楽屋の単独利用	7	
(4)	利用区分と連続利用	7	
(5)	利用できない場合	7	
(6)	申し込みの手続き	8	
(7)	利用料金のお支払い	8	
(8)	申し込みの締め切り	8	
(9)	利用の取り消し	8	
4	諸届け		10
(1)	利用許可内容の変更	10	
(2)	利用の取り消し	10	
(3)	許可申請書類の提出	10	
(4)	官公庁などへの届け出	10	
5	ご利用にあたってのお願い		11
	ご利用にあたってのお願い	11	
	ご利用のお断り、取り消しについて	12	
6	各種資料		13
	利用料金表	13	
	平面図	16	
	施設利用者用駐車場について	19	
	芸能ホール・小ホール図面	20	

1 概要

横浜にぎわい座は、落語・漫才等の大衆芸能の振興を図るため、2002年4月に開館いたしました。当館が位置する中区野毛地区は、幕末から昭和初期にかけて多くの劇場・芝居小屋・寄席が集中したところであり、現在でも大道芸などで知られております。

横浜にぎわい座は、皆様の公演・発表会・練習・創作等を行うための場として、大衆芸能はもちろんのこと古典芸能、演劇、音楽、舞踊など幅広くご利用いただき、野毛地区の文化活動の拠点となることを目指しております。

(1) 開館時間

10時から22時まで

※利用手続に関する受付は21時までです。

(2) 休館日

保守点検等のため月に2日程度休館日を設けていますので、ウェブサイトでご確認ください

(3) 施設構成

3・4階 芸能ホール

2階 総合案内、情報コーナー（チラシラック・展示コーナー）

1階 エントランス（チラシラック）

地下2階 のげシャーレ（小ホール）、練習室、制作室

(4) 交通アクセス

① JR線・市営地下鉄ブルーライン「桜木町」駅下車（「野毛ちかみち」南1番出口）徒歩3分

② 京浜急行線「日ノ出町」駅下車 徒歩7分

③ 横浜市営バス 89、156、292 系統「野毛大通り」下車

④ みなとみらい線「馬車道」駅（1b出口）下車 徒歩12分

(5) 駐車場

施設利用者用駐車場については、5ページをご覧ください。

公演観覧者用の駐車場・駐輪場はございませんので公共交通機関をご利用ください。障がい者手帳をお持ちのお客様で自動車でのご来館をご希望の方は、機械式駐車場をご案内いたしますので、ご相談ください。大型バス駐車場はございません。

2 施設のご案内

(1) 芸能ホール

落語・講談・浪曲・漫才などの寄席芸をはじめとする、大衆芸能に適したホールです。客席数は391席。舞台から1階客席最後方までの距離が約15mと近く、演者の動きが手に取るようにわかります。

寄席囲いや、棧敷・仮設花道などの設備が、大衆芸能の雰囲気盛り上げます。ホールの音響は、声を中心とした芸能の演目に配慮した設計です。また、ドラマ・CM撮影での利用も可能です。

舞台：間口10m 奥行8.5m プロセニアム高4.5m

客席：391席（1階席280席，2階席111席）

付属施設：楽屋 楽屋1（洋室）15.58㎡ 楽屋2（和室）20.01㎡
 楽屋3/4（和室）33㎡ 楽屋5/6（洋室）33㎡
 ※楽屋3/4と5/6は2分割利用可

ホワイエ、主催者控室、親子室、カメラスペース

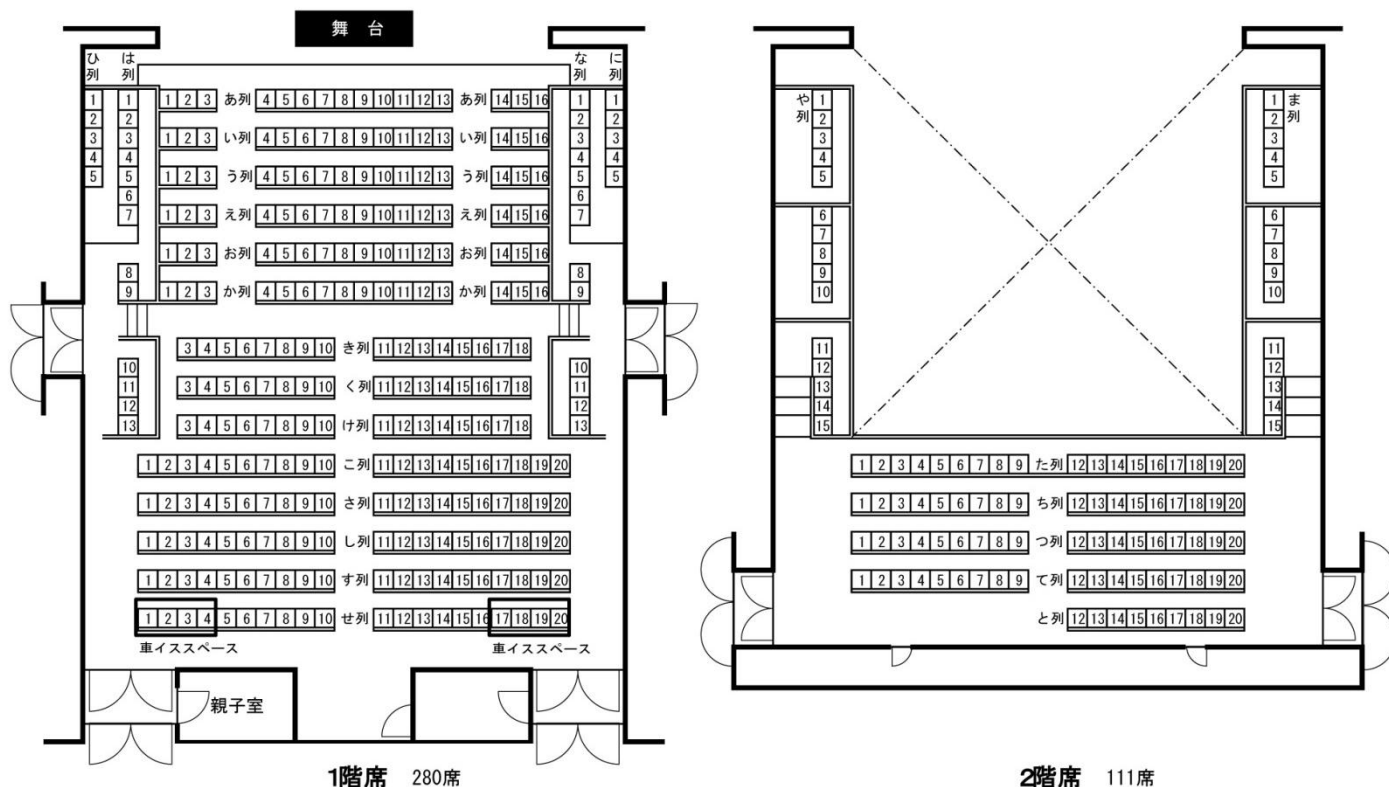

1階な列・は列8～13番、2階や列・ま列1～15番は、客席側を向いたベンチタイプのシートです。

1階な列・は列1～7番・ひ列・に列1～5番は棧敷席（座布団のお席）です。

(2)のげシャーレ(小ホール)

のげシャーレ(小ホール)は、利用者様の多様なアイデアに応じ幅広い用途でお使いいただけるスペースです。

5mを超える天井高とコンクリート敷の床面は、ジャグリングや一輪車の稽古にも利用可能です。

面積:214.88 m²

天井高:約 5.5m

定員:141名(収納式ベンチ席(75席)を含みすべて可動席)

付属施設:ホワイエ、楽屋(別料金、洋室2分割利用可)

(3)練習室

練習室は、楽器やダンスの練習・稽古・創作のための空間です。フローリング床仕様。

※室内は土足禁止です。

※室内での飲食はできません。

面積:33.7 m²

定員:12名

付属設備:レッスン・バー、鏡(壁面)

(4)制作室

制作室は、華道、書道、絵画、工芸などにご利用いただけます。室内に大型のシンクが備えつけられていますので、水を使った作業にもお使いいただけます。また、お食事しながらの会合などにもご利用いただけます。

※室内でご飲食可能です。

面積:28.9 m²

定員:12名

搬入出車両用駐車場等について

道具類の搬入出等のため、主催者用の機械式駐車場をご用意しています。施設ごとに台数に限りがありますので、ご利用を希望される場合は事前にお申し込みください。入庫の際は注意事項(19ページ)がございますのでご確認ください。

(ご利用の際は当館スタッフがご案内いたします)

駐車可能台数 芸能ホール 4台

のげシャーレ(小ホール)・練習室・制作室 各2台

(ただし、全室同時に押さえた場合の最大数は4台までとなります)

大きさ制限 全長 5.0m 全幅 1.95m 重量 1.9t 車高 2.05m

※このほか、車種により駐車できない場合がありますので、事前にご確認ください。

※駐車場のご利用は、施設を利用される時間内に限らせていただきます。

※また、搬入出用の大型エレベーター(積載 3,000kg まで)を備えた、

4t車まで利用可能な搬入口があります。

※搬入口を利用し、車両を留置きする場合、留置き車両も駐車台数に含まれます。

(搬入口は他施設利用者と共有のため、留置きできない場合もございます)

3 利用の申し込み

	大衆芸能に関する 利用受付	大衆芸能以外の目的 での利用受付	貸出し期間と 連続利用の制限
芸能ホール	利用する月の <u>12ヶ月前</u> の月の第3日曜日	利用する月の <u>11ヶ月前</u> の「応当日」	毎月16日から月末まで 連続利用は1回の利用で 複数区分を連続して利用 可能。
のげシャワー 練習室 制作室	利用する月の <u>6ヶ月前</u> の月の第3日曜日	利用する月の <u>5ヶ月前</u> の「応当日」	毎月1日から月末まで 連続利用は1回の利用 で複数区分を連続して 利用可能。

※ 同じ目的での利用の場合に限り、複数施設を同時にお申し込みいただけます。この場合、受付開始日や連続して利用できる日数の制限は、主会場と同じになります。

(1) 大衆芸能の目的で利用する場合 ⇒ 「抽選会」に参加できます。

抽選会の受付は、所定の用紙(抽選会参加票)にご記入のうえ、窓口へ提出していただきます。抽選会は、受付時に配布した整理札の番号順に抽選札を引いていただき、全員が抽選札を引き終えた後、抽選札の順番に利用申し込みを受付します。なお、抽選会への参加は1つの団体・1つの催しにつき1名のみ参加できます。

《抽選会の実施》

- ① 芸能ホール・・・月の 12ヶ月前の月の「第3日曜日」10:00～10:45 まで受付。
11:00より抽選を開始します。
- ② のげシャワー(小ホール)・練習室・制作室・・・月の 6ヶ月前の月の「第3日曜日」
14:00～14:45 まで受付。15:00から抽選を開始します。

《申し込み回数の制限》

各施設を通して1団体(個人)、1回の抽選会で1回のみ申し込みできます。
抽選会終了後は、回数制限がなくなり、何回でも申し込みいただけます。

《抽選会以降の申し込み》

抽選会当日は抽選終了後から21:00まで、翌日以降 10:00～21:00まで、
窓口にて利用申し込みを受付ます。

※ 電話での仮予約も承ります。仮予約後2週間以内に窓口にてお手続きください。

「大衆芸能」とは、寄席芸、大衆演劇、歌謡曲などの大衆芸能、および日本の伝統芸能(能楽、長唄、小唄、日本舞踊、新内、常磐津、義太夫、三曲、琵琶曲、民謡、神楽、人形芝居・文楽等)を指します。

(2) 大衆芸能の公演・練習以外の目的で利用する場合⇒「先着順」で受付します。

①芸能ホール・・・11ヶ月前の月の「応当日」から先着順で受付します。

②のげシャール(小ホール)・練習室・制作室・・・5ヶ月前の月の「応当日」から先着順で受付します。

(3) 楽屋を単独利用する場合(芸能ホール・のげシャール)

芸能ホール・のげシャール(小ホール)の公演利用がない日に限り、楽屋を単独でご利用いただけます。利用受付は利用する月の前月の第3日曜日から当日です。

(4) 利用区分と連続利用について

《利用区分》

芸能ホールは、1日が3区分(10:00～12:00、13:00～16:30、17:30～22:00)、のげシャール・練習室・制作室は、1日が5区分(10:00～12:00、12:30～14:30、15:00～17:00、17:30～19:30、20:00～22:00)に分かれています。

《連続利用日数》

施設を連続して利用できる日数は、以下のとおりです。

① 芸能ホール 15日以内

② のげシャール・練習室・制作室 30日以内

(5) 施設の構造上、内容によって利用できない催し物(詳細はお問い合わせください。)

- ・和太鼓を使用する催し物
- ・既に練習室または制作室の利用予約がある場合の、のげシャール(小ホール)でのロックバンド等大きい音がでる利用
- ・日舞や演劇などでホールの許容範囲を超える道具を持ち込む使用
- ・スモークマシーンを使用する催し物
- ・施設の構造上、危険が予想される催し物

(6) 申し込みの手続

施設利用の申し込みにあたり、「利用申込書」をご提出いただきます。この際に、開場・開演・終演時間や入場料・受講料等、催しの内容について確認させていただきますので、利用内容について説明できる方がお申し込みにお越してください。

利用内容が未定な場合や不明確な場合は、受付ができない場合がございます。ご記入いただいた内容で施設利用料を計算いたします。施設利用料のお支払後、「利用許可書」を発行いたします。「利用許可書」は、打合せや利用の当日、利用内容の追加・変更等の際に必ずご持参ください。

(7) 利用料金のお支払 *料金表(13～15 ページ)ご参照

① **施設利用料**:前納。次のいずれかの方法にて全額を一括してお支払いください。

- ・利用申し込みの際、窓口にて現金によるお支払い
- ・利用申し込みから2週間以内に指定の銀行口座へ振込(振込み手数料はお客様負担)

② **附帯設備利用料**:利用当日に全額を一括して現金にてお支払いください。

- ・芸能ホール・のげシャーレの附帯設備料金は20:00 までに窓口でお支払いください
- ・練習室・制作室の附帯設備はご利用前にお支払いください
- ・2日以上にわたるご利用の際の附帯設備料金は、1 日ごとにご精算し、最終日にお支払いください

(8) 申し込みの締め切り

利用申し込みについては、利用する施設や内容によって締め切りを設けています。ただし、すでに利用許可を得ている日の利用時間帯の延長についてはご相談ください。

施設	利用内容	申し込み締め切り日
芸能ホール	公演及び練習での利用	利用の1ヶ月前の応当日
のげシャーレ (小ホール)	公演及び練習での利用	利用の1ヶ月前の応当日
練習室・制作室		利用の当日

(9) 利用打ち合わせ

芸能ホール及びのげシャーレをご利用の場合、利用日の約1ヶ月前に当館スタッフとの利用打ち合わせがございます。当日のタイムスケジュール・プログラム案・搬入出・音響や照明・舞台のプランをご用意ください。機材等でご不明の点は、お気軽にお問合せください。

(11 ページを参照ください)

◆施設のご予約からご利用までの流れ

	芸能ホール	のげシャール	練習室/制作室
12ヶ月前の 第3日曜日	抽選会 大衆芸能に関する利用受付開始		
11ヶ月前の 応当日	大衆芸能以外の利用受付開始		
6ヶ月前の 第3日曜日		抽選会 大衆芸能に関する利用受付開始	抽選会 大衆芸能に関する利用受付開始
5ヶ月前の 応当日		大衆芸能以外の利用受付開始	大衆芸能以外の利用受付開始
3ヶ月前の 応当日	利用取消による利用料 返還手続き締切		
1ヶ月前	打合せ実施	打合せ実施	
1ヶ月前の 応当日	利用受付終了	利用取消による利用料返還手続 き締切/利用受付終了	利用取消による利用料 返還手続き締切

4 諸届け

(1)利用許可内容の変更

利用許可書に記載された事項に変更が生じたときは、所定の手続(「許可申請事項変更申請書」の提出、変更に伴う利用料の支払いなど)をしてください。

ただし、利用日時の変更、申請者(主催者)の変更などは、原則としてできません。

(2)利用の取り消し

施設利用を取り消す場合には速やかにご連絡ください。所定の期間内に手続を完了していただければ、お支払いいただいた施設利用料の半額をお返しします。

《所定の期間》

- | | |
|-------------------------------|----------------------|
| ① <u>芸能ホール</u> | 利用する日の <u>3ヶ月前まで</u> |
| ② <u>のげシャレー(小ホール)・練習室・制作室</u> | 利用する日の <u>1ヶ月前まで</u> |

《必要な書類》

利用許可書、利用料返還申請書、口座振込依頼書(お客様の指定口座の口座番号が分かるものをお持ちください)

※1万円未満の金額は書類が整い次第現金でお返しします。

※計算の際に、100円未満の端数が生じた場合は、その端数金額を切り捨てた額となります。

※1日単位で申し込みをした場合の利用の一部分取り消しについては、お問い合わせください。

(3)許可申請書類の提出:所定の書式に記入のうえ、当館に提出してください。

- ① **物品販売等許可申請書:**①物品の販売・宣伝、②寄付の勧誘、③広告物の掲示・配布などを行う場合。
- ② **特別設備設置許可申請:**①特別な照明装置・音響装置・効果機器、②発火設備、③発電設備などを設置する場合。
※横浜にぎわい座ではスモークマシンのご利用はできません。
芸能ホールのみドライアイスマシンの利用が可能です。
(条件あり。詳細はお問い合わせください)。

(4)官公庁などへの届け出:必要な手続きはお客様ご自身でお願いいたします。

内 容	届 出 先	電 話 番 号
火気使用関係	中消防署 総務・予防課	045(251)0119
警備関係	伊勢佐木警察署	045(231)0110
音楽著作権関係	日本音楽著作権協会横浜支部	045(662)6551
飲食物販売	中福祉保健センター	045(224)8337

5 ご利用にあたってのお願い

《**連絡責任者**》申し込みの際には、必ず連絡責任者となる代表の方が利用申請を行ってください。また、連絡責任者は利用時間の最初から最後まで立ち会いをお願いいたします。

《**利用時間**》許可を受けた利用時間には、準備から後片付け・退館の時間まで含まれています。時間内に全ての作業が完了するように計画をお立てください。

《**利用取り消し**》利用を取り消す場合、あるいは許可を受けた事項に変更が生じた場合は、速やかにご連絡のうえ、所定の手続を行ってください（詳細は10ページを参照ください）。

《**利用打合せ**》当日の円滑な進行のために、芸能ホール及びのげシャール（小ホール）をご利用される場合には、舞台の仕込み・当日の進行などについて、当館スタッフとの打合せを行います。ご利用の約1ヶ月前に当館から打合せ日時についてご連絡いたします。

《**チラシ類記載事項**》催し物の広告・宣伝にあたっては、「利用許可」を受けた方を主催者として問合せ先にしてください。チラシ、ポスター、チケットそれぞれの表面に、主催者名と電話番号を明記願います。催し物の内容に関するお問い合わせのトラブル等を避けるため、当館を連絡先としたり、当館の電話・FAX番号を記載しないようお願いいたします。チラシができましたら、当館のラックに設置いたしますのでご持参またはご郵送ください。

《**預かりチケット**》有料公演のチケット販売委託を希望される場合は、事前にご相談ください。なお、所定の取り扱い手数料（売上金額の10%または売上金額20,000円以下の場合は、2,000円）を承りますので、ご承知おきください。

《**操作員の手配**》芸能ホール及びのげシャール（小ホール）での施設備品・附帯設備のご利用については、お客様に操作員をご手配いただきます。なお、音響・照明の操作については、必ず専門のスタッフをご手配ください。

《**掲示物**》掲示のためのポスターフレームやスタンドは、無料で貸出しいたします。ロビーの壁に掲示物を貼る場合は、所定の場所へ粘着の弱いテープ（養生テープなど）で貼ってください。ガムテープ等粘着力の強いテープは利用不可。ホール内の壁には掲示物は貼れません。

《**飲食・喫煙**》芸能ホール・のげシャール・制作室でご飲食いただくことができます。ただし、アルコール飲料は不可です。また、館内は全館禁煙です。

《**給湯設備**》給湯室には、ポット・茶碗（茶托）・急須が備えられています。茶葉、布巾、台布巾は主催者をご用意ください。使用後は洗浄し、拭いて戻してください。

《**荷物等の搬入**》道具等の搬出入は、利用時間内に行ってください。催し物で使用するチラシ等を送付される場合は、事前に当館にご連絡のうえ、横浜にぎわい座気付にて、氏名、利用日、催し物名、荷物の内容を明記のうえ、利用の前日着指定でお送りください。

《**緊急時・災害時**》有事においては、当館スタッフと協力して対応をとってください。また不測の事態に備えて避難経路等は事前に確認してください。救急要請が必要な場合は必ず当館スタッフにお知らせください。

《**ゴミ処理**》ホワイエ、楽屋などで発生したゴミは当日お持ち帰り・回収をお願いします。または、有料にて当館で廃棄を承ります。

《**その他**》
・場内の呼び出しや電話の取り次ぎは原則いたしません。
・コピーサービスは行っておりません。

《次の場合は、利用をお断りいたします》

- 1 施設の秩序を乱したり、公益を害するおそれがあるとき
善良な風俗を乱すおそれのあるとき。
危険物を使う催しで、災害発生のおそれのあるとき。
集団的・常習的に暴力不法行為を行うおそれがあるとき。
- 2 施設の設置目的に反するとき
宗教的、政治的な宣伝などを目的として利用するとき。
葬儀・告別式などの行事のために利用するとき。
主に物品の販売、宣伝などを目的として利用するとき。
- 3 施設の管理上、支障が生じるおそれのあるとき
施設や附帯設備などを、損傷、滅失するおそれのあるとき。
施設管理上の指示に従わないおそれがあるとき。
- 4 その他
「利用申込書」の記載に虚偽があるとき。

《次の場合は、利用許可を取り消します》

- 1 前記1～4に該当するとき
- 2 利用する権利を第三者に譲渡・転貸したとき

6 横浜にぎわい座利用料金

◆芸能ホール

(単位：円)

	10:00～12:00	13:00～16:30	17:30～22:00	1日
平日・1,000円以下の入場料等を徴収する場合及び入場料等を徴収しない場合	25,600	44,800	70,400	128,000
土、日及び休日・1,000円以下の入場料等を徴収する場合及び入場料等を徴収しない場合	32,000	56,000	88,000	160,000
平日・1,000円を超える入場料等を徴収する場合	38,400	67,200	105,600	192,000
土、日及び休日・1,000円を超える入場料等を徴収する場合	48,000	84,000	132,000	240,000

※芸能ホールの利用料金には、楽屋の利用料金が含まれます。また、ホワイエ、楽屋事務室、主催者控室もご利用いただけます。

◆のげシャレ(小ホール)

	10:00～12:00	12:30～14:30	15:00～17:00	17:30～19:30	20:00～22:00	1日
平日・1,000円以下の入場料等を徴収する場合及び入場料等を徴収しない場合	7,700	7,700	7,700	9,600	9,600	38,400
土、日及び休日・1,000円以下の入場料等を徴収する場合及び入場料等を徴収しない場合	9,600	9,600	9,600	12,000	12,000	48,000
平日・1,000円を超える入場料等を徴収する場合	11,500	11,500	11,500	14,400	14,400	57,600
土、日及び休日・1,000円を超える入場料等を徴収する場合	14,400	14,400	14,400	18,000	18,000	72,000

◆小ホール楽屋

	10:00～12:00	12:30～14:30	15:00～17:00	17:30～19:30	20:00～22:00	1日
平日	1,400	1,400	1,400	1,800	1,800	7,200
土、日及び休日	1,700	1,700	1,700	2,200	2,200	8,600

◆練習室

	10:00～12:00	12:30～14:30	15:00～17:00	17:30～19:30	20:00～22:00	1日
平日	1,300	1,300	1,300	1,600	1,600	6,400
土、日及び休日	1,600	1,600	1,600	2,000	2,000	8,000

◆制作室

	10:00～12:00	12:30～14:30	15:00～17:00	17:30～19:30	20:00～22:00	1日
平日	900	900	900	1,100	1,100	4,500
土、日及び休日	1,100	1,100	1,100	1,400	1,400	5,600

◆芸能ホール楽屋（芸能ホールの利用がない時には単独でご利用いただけます）

		10:00～12:00	13:00～16:30	17:30～22:00	1日
3階	平日	1,400	2,500	4,000	7,200
	土日及び休日	1,700	3,000	4,700	8,600
4階	平日	2,200	3,800	6,000	10,800
	土日及び休日	2,600	4,500	7,100	12,900

※芸能ホール、のげシャレ(小ホール)での公演に際し、公演前1ヶ月以内にそのための準備やリハーサルを行う場合、その利用する時間帯区分単位でリハーサル割引が適用されます。(それぞれの料金表の太枠内の半額になります)

◆利用時間区分の前後に延長利用する場合の利用料金は、下記のとおりです。

【延長料金】※利用状況に応じて、お断りさせていただくことがあります。

芸能ホール・芸能ホール楽屋	
10:00～12:00 まで	10:00～12:00 の利用料金の2分の1の額
12:00～16:30 まで	13:00～16:30 の利用料金の7分の2の額
16:30～22:00 まで	17:30～22:00 の利用料金の9分の2の額
のげシャレ(小ホール)・練習室・制作室	
10:00～17:00 まで	10:00～17:00 の各利用区分の利用料金の2分の1の額
17:00～22:00 まで	17:30～22:00 の各利用区分の利用料金の2分の1の額

※延長時間について芸能ホール・小ホールの利用延長は下記時間のとおりです。

「芸能ホール」の延長可能時間

9:00～10:00、12:00～13:00、16:30～17:30

「小ホール」の延長可能時間

9:00～10:00、12:00～12:30、14:30～15:00、17:00～17:30、19:30～20:00

※リハーサル割引、延長利用料金の計算の際に、100円未満の端数が生じた場合は、その端数金額を100円に切り上げた額となります。

附帯設備一覧表

- 個数欄が斜線の室場ではその附帯設備はご利用いただけません。
 - 個数欄「—」の個所での利用をご希望の場合はご相談ください。
- 個数欄に数字がある施設で利用が無い場合、他室場でもご利用が可能です。ただし斜線の室場ではご利用いただけません

	附帯設備名	単位	単価	個数			備 考	
				芸能ホール	小ホール	練習室		
舞 台 設 備	平台 (4×6尺)	1台	200円	9	14			
	(3×6尺)	1台	200円	10				
	(変形平台2種)	1台	200円	各2				
	(2×6尺/3×3尺/3×4尺)	1台	100円	6, 2, 2				
	開き足 (4尺/3尺)	1台	100円	6, 5				
	高座台	1台	500円	1				
	講釈台・見台	1台	500円	1			各1台	
	ひな段け込み (ケレ636×1818/424×1818/212×1818)	一式	500円	5, 5, 10				
	(ケレ600×1820/600×1240)	一式	500円		7, 1			
	所作台	1台	500円	18				
	化粧框	一式	500円	一式				
	松羽目/竹羽目	一式	3,500円	各1				
	金びょうぶ/鳥の子びょうぶ	1双	3,500円	各2	1		小ホールは鳥の子びょうぶのみ	
	演台 (花台を含む)	1台	1,000円	1	☆		☆芸能ホールの利用がない場合使用可能	
	司会者用台	1台	500円	1	☆		☆芸能ホールの利用がない場合使用可能	
	めくり台 (1500×420/1200×420)	1台	100円	各1	☆		☆芸能ホールの利用がない場合使用可能	
	講演台	1台	100円	10		★5	★共通	
	パンチカーペット	1枚	400円	4	—			
	緋毛氈 (大)	1枚	400円	2	☆	—	☆芸能ホールの利用がない場合使用可能	
	緋毛氈/紺毛氈 (小)	1枚	200円	各8	☆	—	☆芸能ホールの利用がない場合使用可能	
	地がすり (黒・ケレ9000×7200)	1枚	1,000円	各1	—			
	(黒・ケレ10000×7200)	1枚	1,000円	各1	—			
	上敷ござ (大)	1枚	400円	5	☆	—	☆芸能ホールの利用がない場合使用可能	
	上敷ござ (小)	1枚	200円	7	☆	—	☆芸能ホールの利用がない場合使用可能	
	長座布団 (540×2640/540×1800)	1枚	200円	各2	☆	—	☆芸能ホールの利用がない場合使用可能	
	高座用座布団 (紫/緑/青/赤/銀鼠)	1枚	200円	各1	☆	—	☆芸能ホールの利用がない場合使用可能	
	バレシート (テープ代別料金)	1本	400円	8	4	4	練習室バレシートは1/2サイズが4枚 (料金は2枚分)	
定式幕	一式	2,000円	1					
紗幕 (白・黒11000×5000)	1枚	1,000円	各1					
寄席囲い	一式	5,000円	1					
鳴り物 (締太鼓/平太鼓/当り鉦)	一式	1,000円	各1	☆	—	☆芸能ホールの利用がない場合使用可能		
花道所作台	一式	5,000円	1					
照 明 設 備	スポットライト (1kw以上)	1台	400円	※	※		※機材リストは受付まで	
	(1kw未満)	1台	200円	※	※		※機材リストは受付まで	
	スポットライト (IRO, ソースフォー)	1式	800円	4, 8	—			
	ピンスポットライト (クセノン)	1台	1,400円	2				
	ロア水平ライト	1式	600円	1式				
	アッパー水平ライト	1式	500円	1列				
	ボーダーライト	1列	400円	2列				
	フロントサイドスポットライト	1式	1,200円	1式				
	シーリングライト	1式	1,200円	1式				
	フットライト (固定, 可動6灯/12灯)	1式	400円	1式				
	照明効果器	1台	2,000円	※			※機材リストは受付まで	
	音 響 設 備	ビデオプロジェクター	1式	2,000円	1	1	—	
		スクリーン (3600×5400)	1式	1,000円	1			
(スクリーン式2000×2120)		1式	1,000円	1		—	◆共通備品のため利用調整	
(2000×2120)		1式	1,000円		1			
マイクロホンA	1式	700円	※	※		※機材リストは受付まで		
マイクロホンB	1式	100円			3	練習室のマイク使用時は3台セットと併用		
ワイヤレスマイクロホン	1式	1,000円	6	2		※機材リストは受付まで		
つりマイク装置 (マイクを含む)	1式	2,400円	1					
エレベーターマイク	1式	2,000円	1					
ミキサーワゴンA (芸能ホール)	1式	3,000円	1			コンパクトミキサー, ケット, CD, CD+MD×2, 5.1アンプ×2		
ミキサーワゴンB (小ホール)	1式	4,000円		1		音響卓, ケット, CD, MD		
ミキサーワゴンC (練習室)	1式	1,000円			1	コンパクトミキサー, ケット, CD, MD		
CDプレイヤー	1台	900円	1					
16chマルチボックス	1式	500円	1					
16chマルチケーブル	1本	500円	1					
移動式スピーカー	1対	500円	4					
モニタースピーカー	1台	300円	2	2				
ホワイトボード	1台	500円		2		◆共通備品のため利用調整		
電子ピアノ	1台	1,000円			2	◆共通備品のため利用調整		

建物構成図

13F			住宅エリア	
12F				
11F				
10F				
9F				
8F				
7F				
6F				
4F	芸能ホール	ホワイエ	横浜に ぎわい座 店舗及び 座エリア	
3F		ホワイエ		
2F	受付・情報コーナー			
1F	店舗	エントランス		
B2F	小ホール (のげシャール)	練習室・制作室		ホワイエ

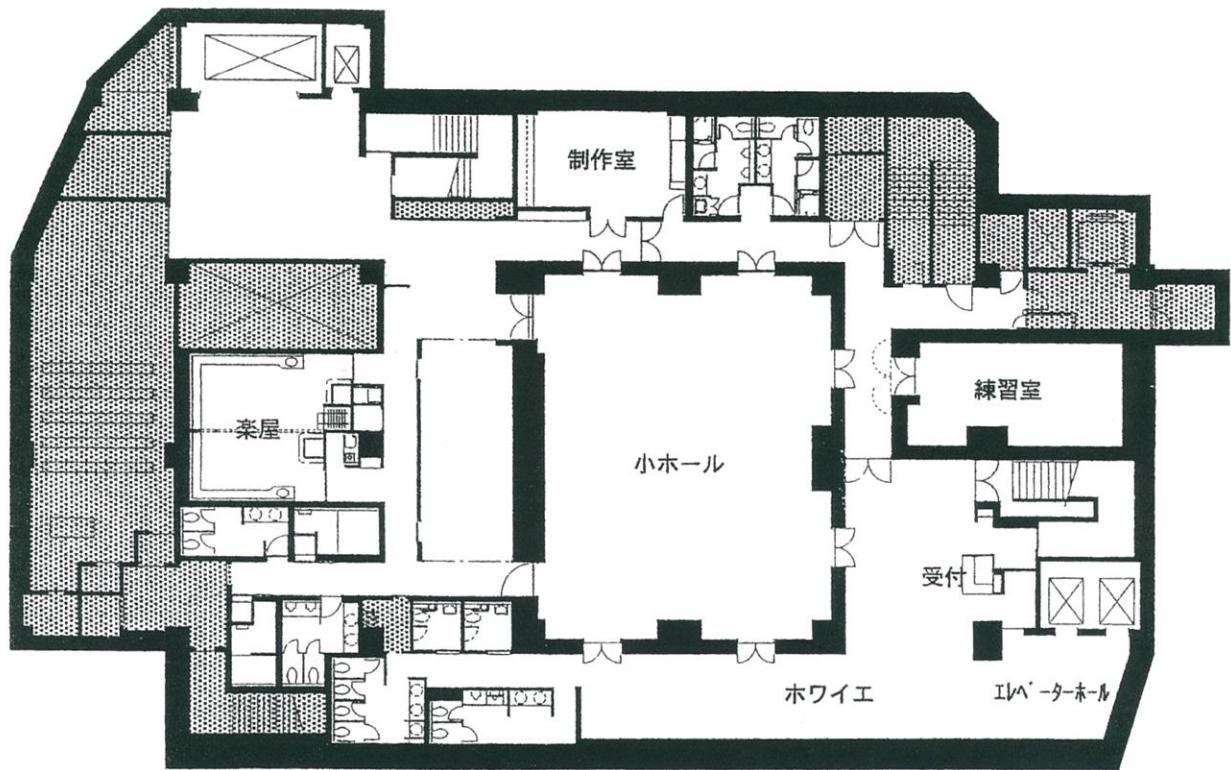

地下2階平面図

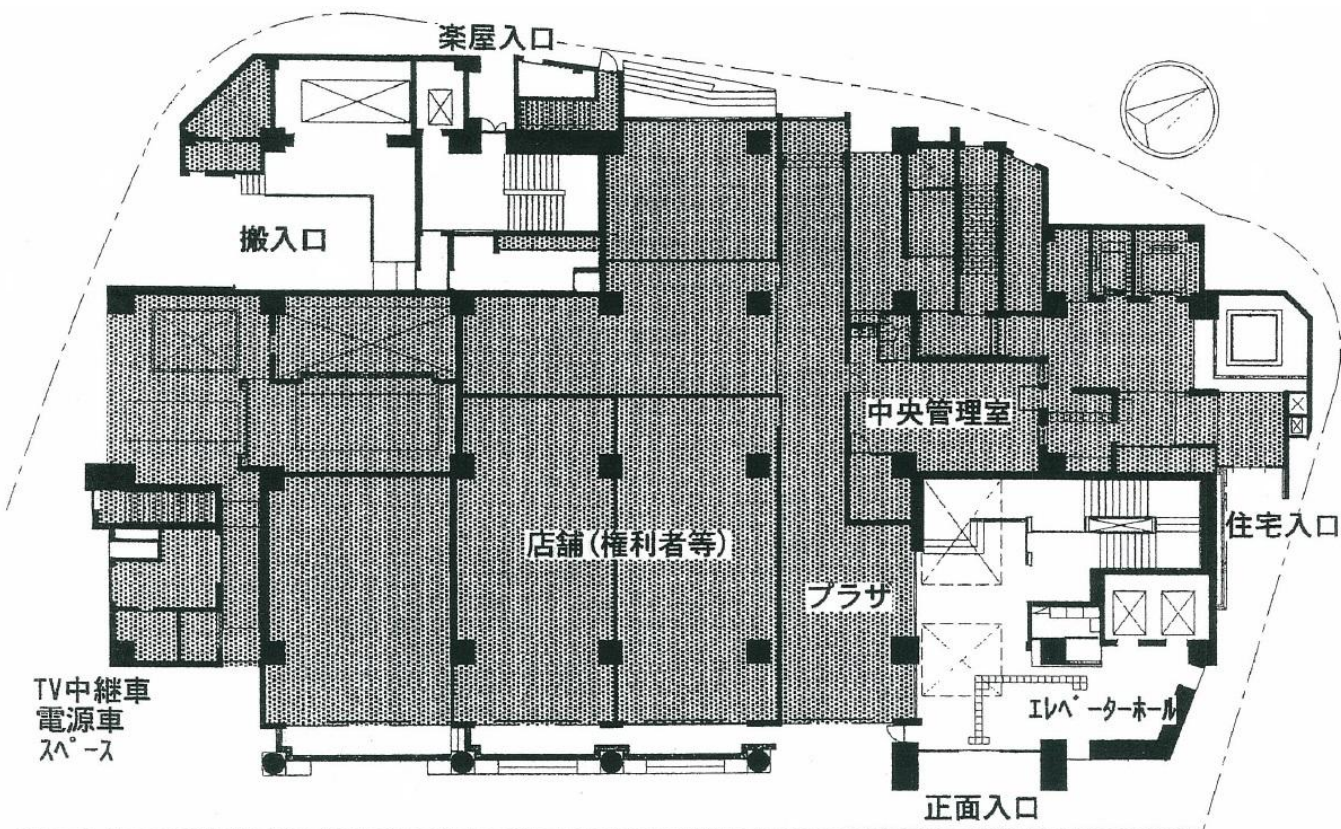

1階平面図

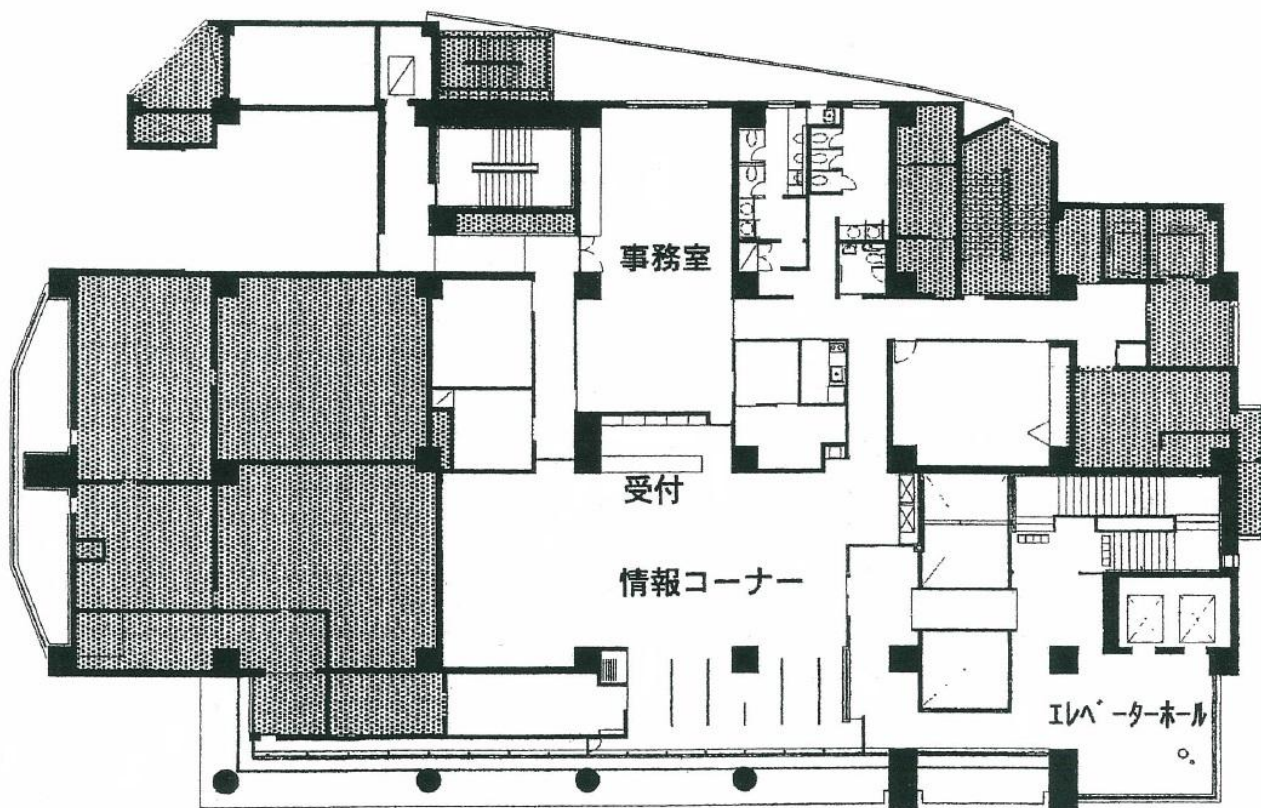

2階平面図

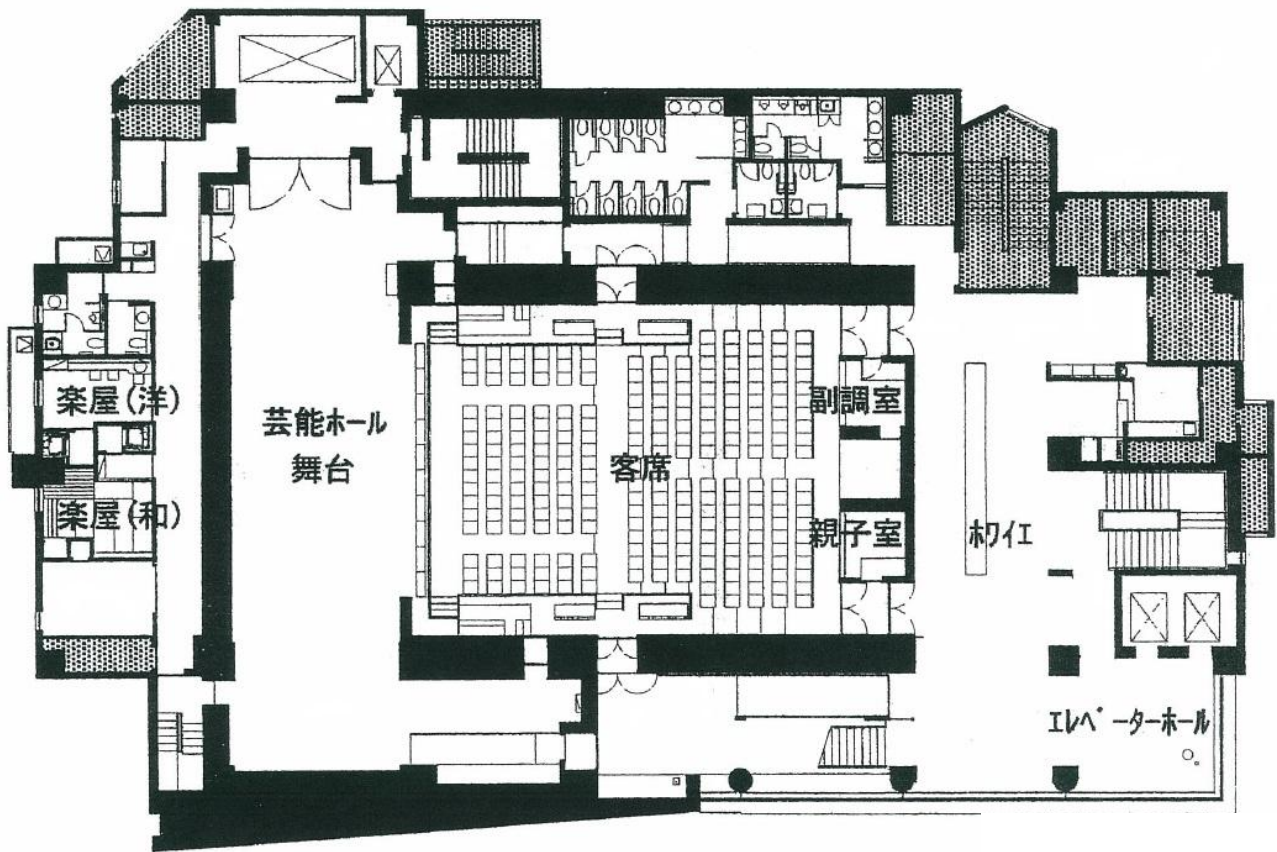

3階平面図

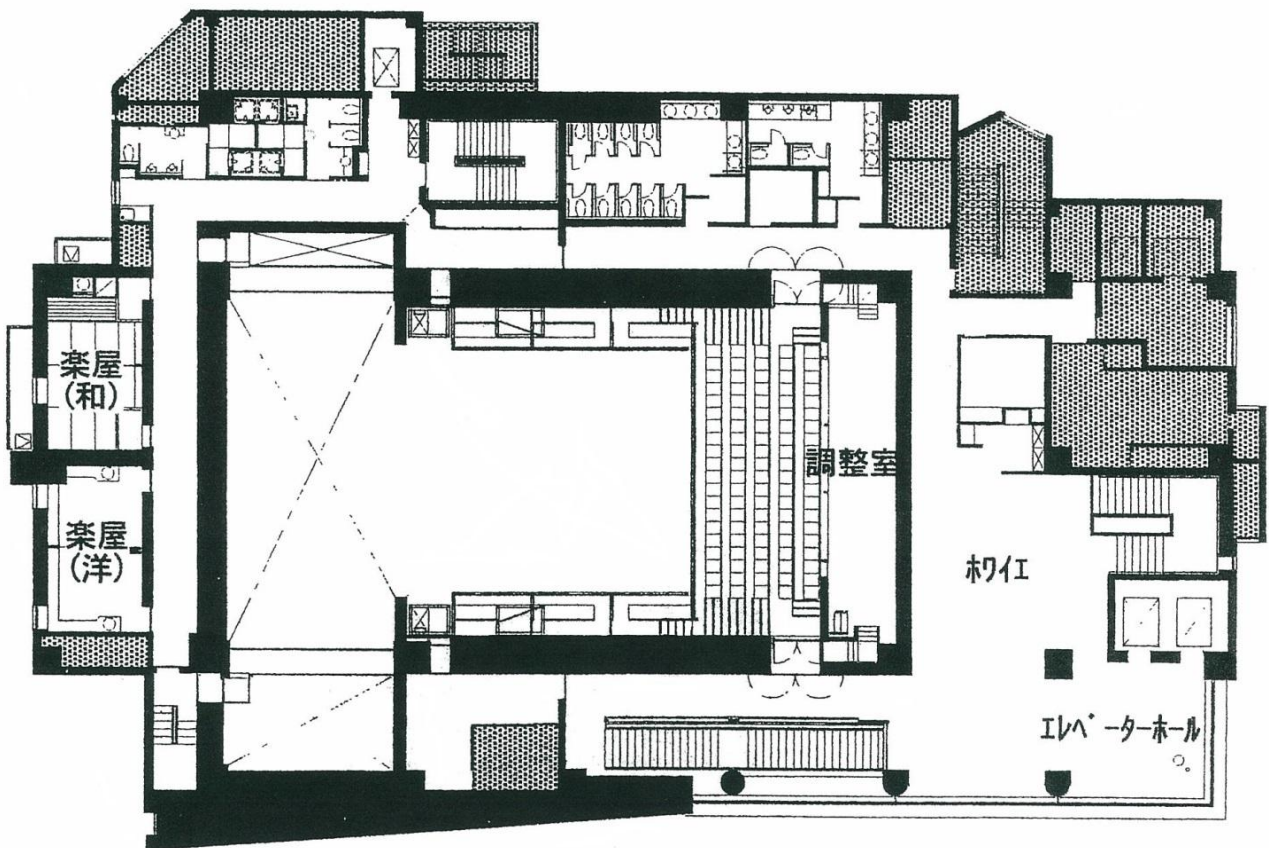

4階平面図

<施設利用者用駐車場について>

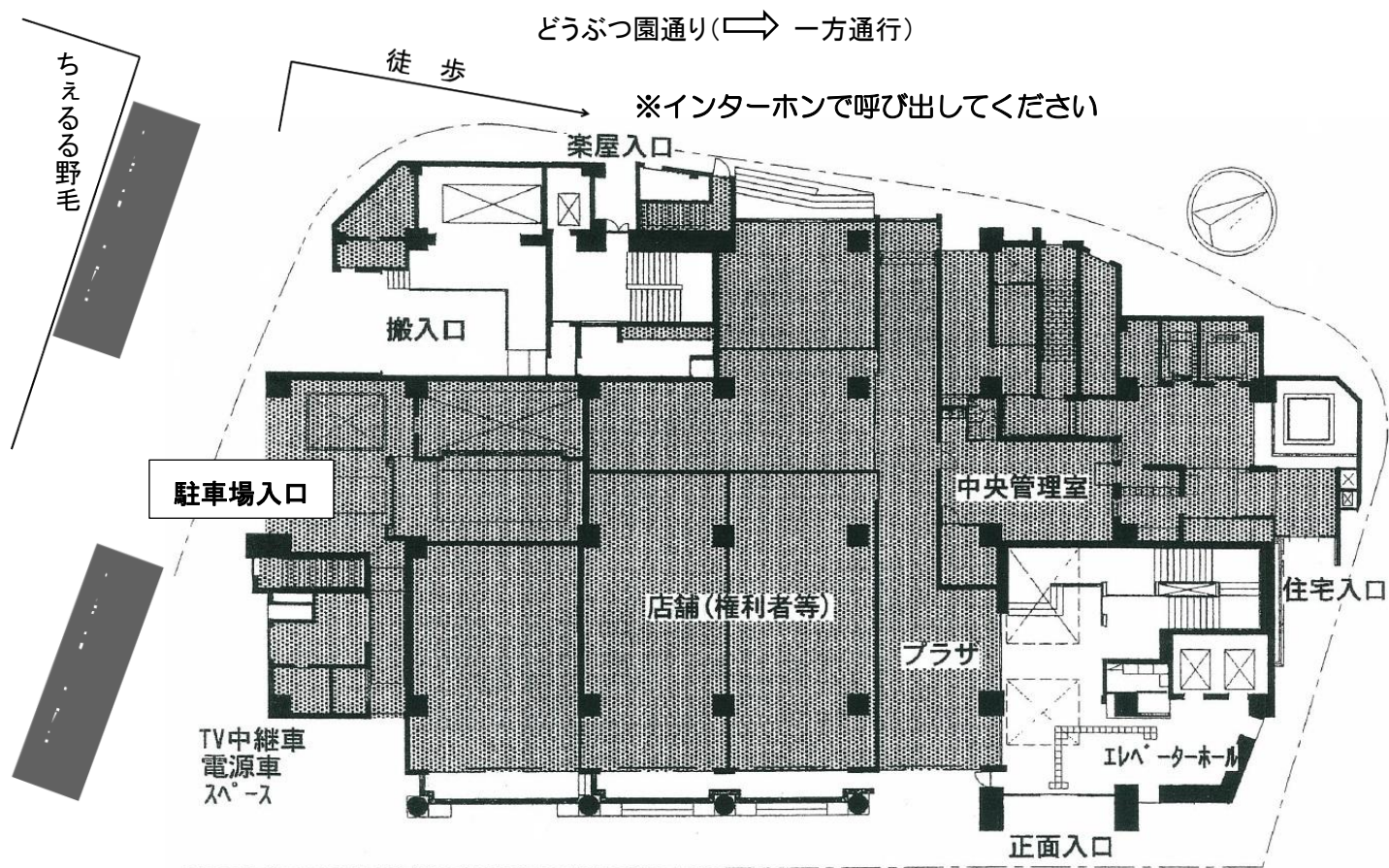

野毛2丁目信号

野毛大通り (県道平戸・桜木線)

←至日ノ出町

至桜木町→

1. 横浜にぎわい座の駐車場は、マンション住民と共用の機械式駐車場です。
入庫・出庫時間は厳守してください。時間前に入出庫口に並んで待つことや、車両を放置することは、他の入出庫車両の迷惑となりますので固くお断りします。
2. 到着したら、搬入口前に一時駐車し、楽屋入口または搬入口にあるインターホンでスタッフにご連絡ください。スタッフが、入庫操作を行います。
 (他の入庫車両の迷惑となりますので、スタッフが伺うまでは入出庫口への進入は絶対にしないでお待ちください)
3. 入庫後は、①アンテナをしまい、②サイドブレーキを引き、③サイドミラーを倒してから、車を降りてください。
4. 入庫完了までその場でお待ちください。
 ※車両規格外の車の駐車はできません。
(全長 5.0m 全幅 1.95m 重量 1.9t 車高 2.05m以内)

横浜にぎわい座 芸能ホール

公演日	年 月 日 曜日	公演名	縮尺	打ち合わせ担当・日時
			1/100	年 月 日 曜日 時 分

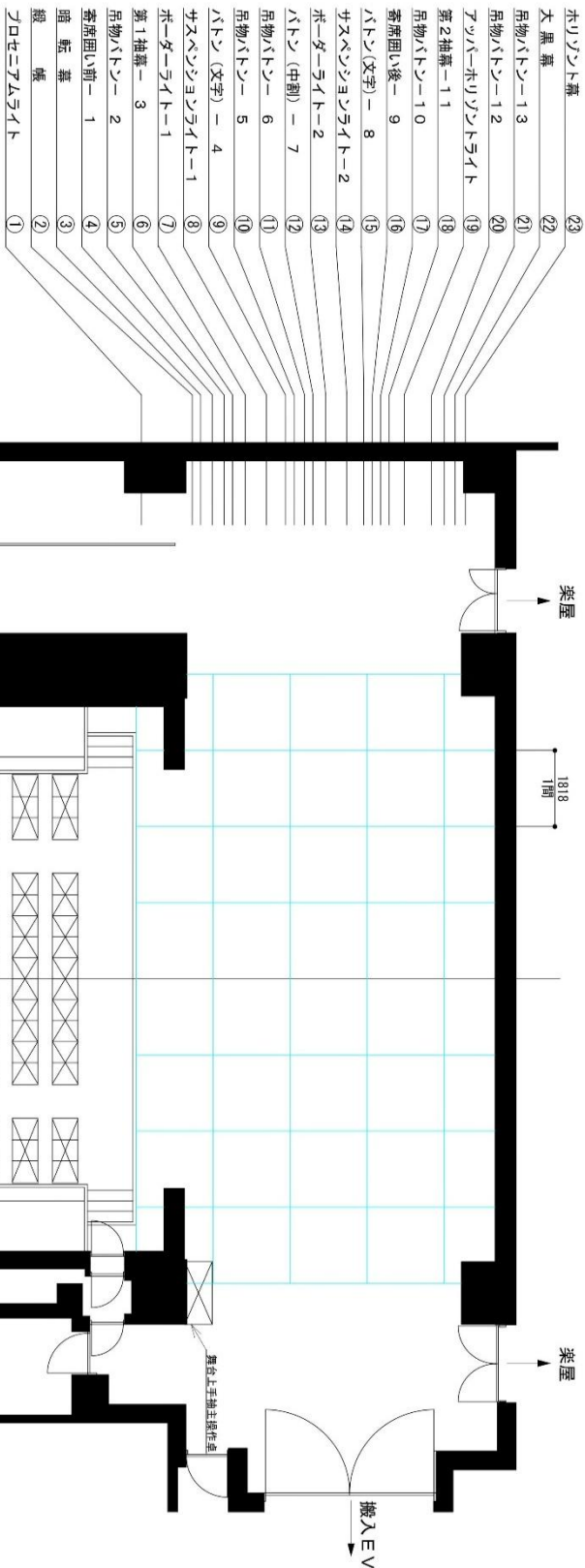

照明	音響
スポット 1kW以上	マイク
ITO ユースコナー	コイヤレスマイク
ピンズホ	クリマイク
ローホリ	エレクターマイク
アッパーホリ	ミキサーコンソ
ホーダー	CD
フロンツァイド	MD
シーリング	カセット
スポット	レコード
照明効果器	DAT
その他	オーケストラボックス
	16chマルチチャンネル
	移動式スピーカー
	モニタースピーカー
	その他

舞台備品	高座台	毛氈	座布団
平台 (4×6尺)	地がすり	座布団	金・襦子屏風
(3×6尺)	講釈台	敷	鳴り物
(変形2種)	所作台	上敷	その他
(2×6尺)	演台・司会者用台	ハバエシート	
(3×4尺)	めくり台	香席囲い	
(3×3尺)	ハンチ	のれん口	

芸能ホール平面図

横浜にぎわい座 (小ホール)

公演日	年 月 日 曜日	公演名	縮尺	打ち合わせ担当・日時
			1/100	年 月 日 曜日 時 分

照明	
1kwトッ	
1kwフロア	
500w クライト	
その他	

音響	
マイク	
ワイヤレスマイク	
ミキサーコンソール	
移動式スピーカー	
その他	

舞台備品	
平台 (4尺×6尺)	
けこみ (600×1820)	
(600×1240)	
バリエーション	
譜面台	
その他	

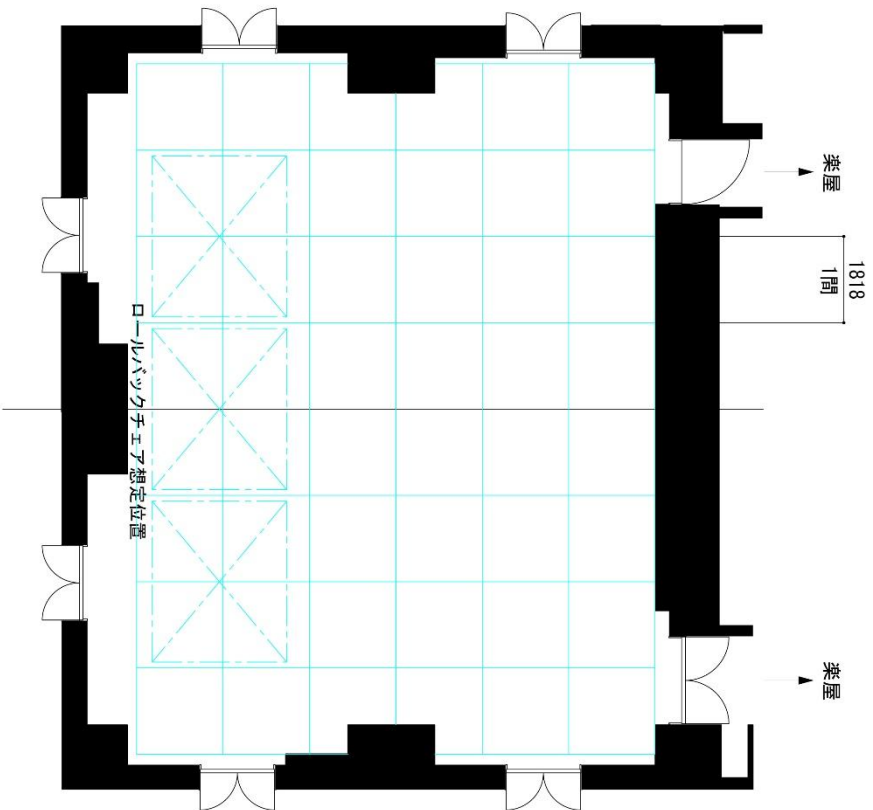

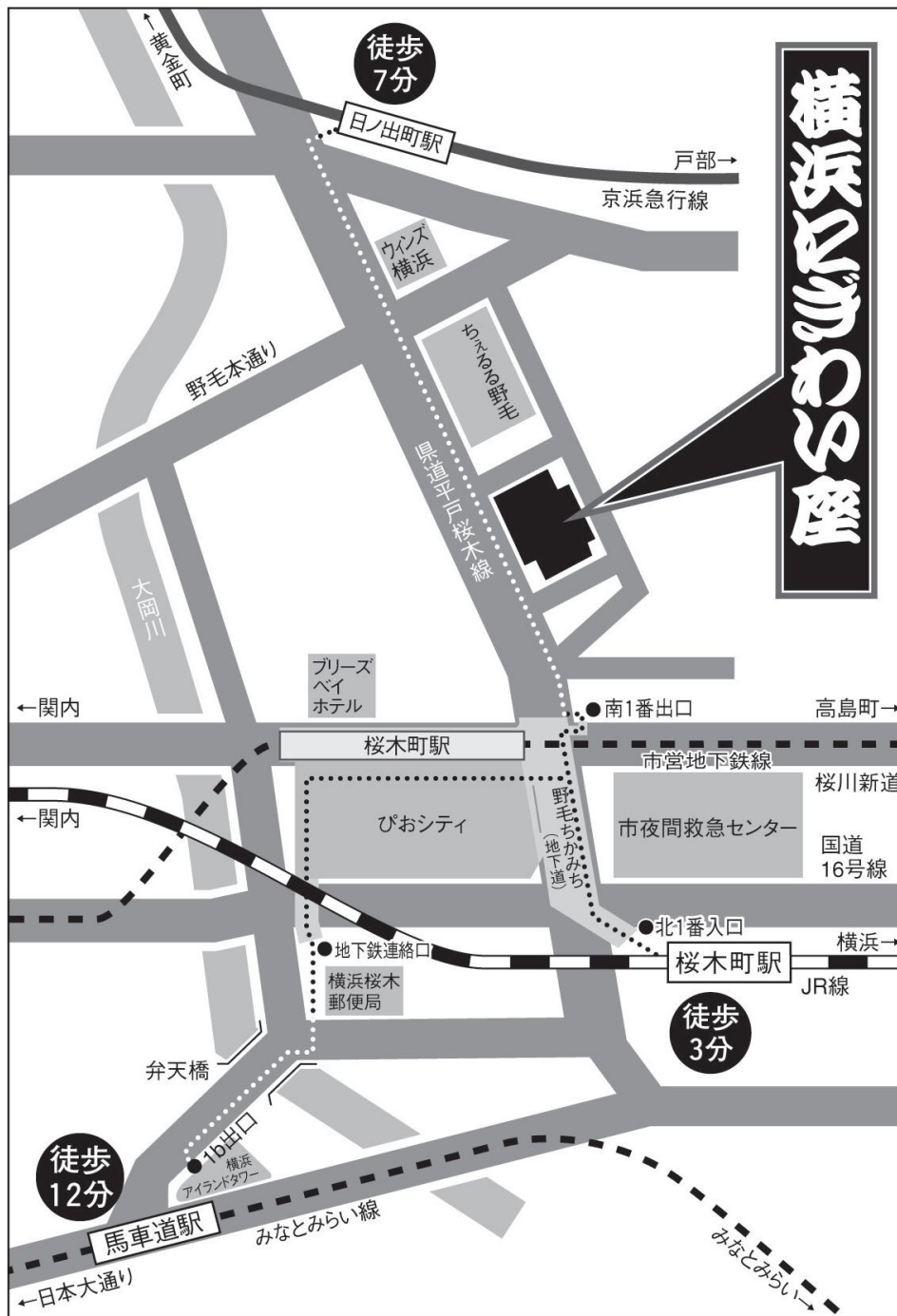

横浜にぎわい座

〒231-0064 横浜市中区野毛町3-110-1

TEL: 045-231-2525 (10:00~22:00 ※施設予約受付 21:00 まで)

FAX: 045-231-4545

E-MAIL: nigiwai@yaf.or.jp

ホームページ: <https://nigiwaiza.yafjp.org>